

2003 - 2017

Philip Vandenbussche





31/12/2017

Philip VANDENBUSSCHE  
architect

0475/69.01.54 - [info@varchitect.be](mailto:info@varchitect.be)  
Gelijkheidstraat 36, 8400 OOSTENDE

[www.varchitect.be](http://www.varchitect.be)

# Biografie

2016	Technicus Brandvoorkoming	VESTA - Antwerpen
2007 - 2014	Master in de architectuur	KU Leuven - Sint Lucas Gent
2013	Adjudant	PBO - Gent
2010	Sergeant	WOBRA - Zedelgem
2003 - 2007	Bachelor in de architectuur-assistentie	HOWEST - Brugge
2006	Korporaal	WOBRA - Zedelgem
2001	Hulpverlener - ambulancier	WOBRA - Zedelgem
2000 - heden	Beroepsbrandweerman	HVZ1 - Post Oostende
1999	Brandweerman	WVB - Brugge
1994 - heden	Zelfstandig in bijberoep	
1993 - 1998	Montage koeltechnieken	PACKO nv - Zedelgem
1985 - 1991	HSO Elektriciteit A2	VTI - Brugge
1973	°	Sint-Janshospitaal - Brugge

opgedragen aan 'Peetje'

August Gereels 1927 - 2006

# Philip Vandenbussche

*Portfolio*

2003 - 2017

## Overzicht

- 01 06/2014 **thermen** Koblenz (D)
- 02 01/2014 **schoolrenovatie** Gent 'De Toverberg'
- 03 07/2013 **verbouwing - BaJu** Brugge
- 04 05/2013 **scheepvaartmuseum** Oostende
- 05 11/2012 **372 ontwerpmethodiek**
- 06 05/2012 **zero energy building** Gent 'Sint Jorissluis'
- 07 11/2011 **constructie - detaillering**
- 08 09/2011 **nieuwe bruggen voor** Brussel - Molenbeek
- 09 05/2011 **herbestemming kerk** Gent 'Maria Goretti kerk'
- 10 01/2011 **havengebouw** Gent Zeehaven
- 11 01/2011 **herbestemming** Gent 'Gravensteen'
- 12 01/2010 **Gwathmey & Siegel** Gent aan de Leie

- 13 09/2009 the missing link Gent
- 14 08/2009 my space Gent
- 15 08/2009 there is a town
- 16 09/2008 grand canyon bridge USA
- 17 06/2006 school lerarenopleiding Brugge
- 18 06/2006 rijwoning - MiVa Oostende
- 19 05/2006 stage architectenbureau Oostende
- 20 04/2006 rijwoning - WiMi Oostende
- 21 06/2005 meergezinswoning Brugge
- 22 03/2004 split-level woning
- 23 12/2003 vakantiewoning
- 24 11/2003 interieurontwerpen Vlaanderen

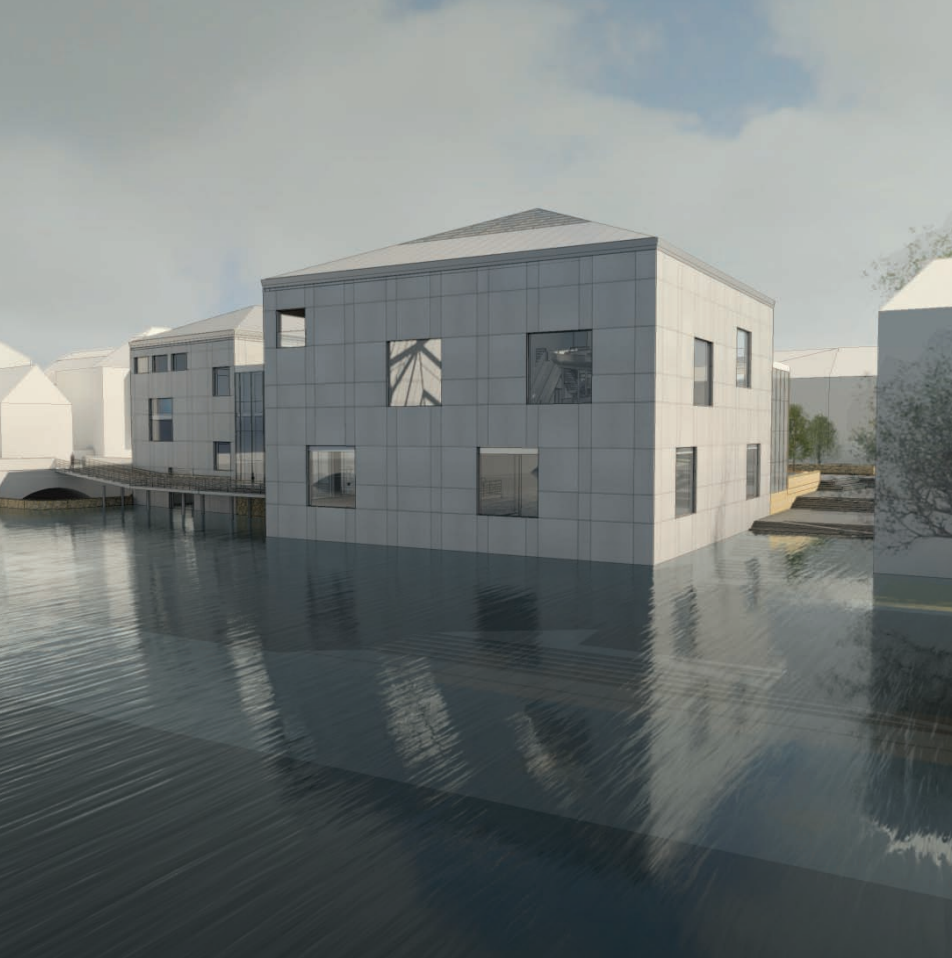

## Visie

### Romeins badhuis

sociale ontmoetingsplaats voor de burgers

sport, baden, kunst en geloof

### nieuw badhuis

moderne interpretatie

sport, recreatie en ontspanning

ten dienste van Koblenz

### architectuur

harde buitenkant van zichtbeton

warme tinten van hout en natuursteen binnen

harmonieuze verhoudingen van de ruimtes



# thermen

*Koblenz (D)*

06/2014



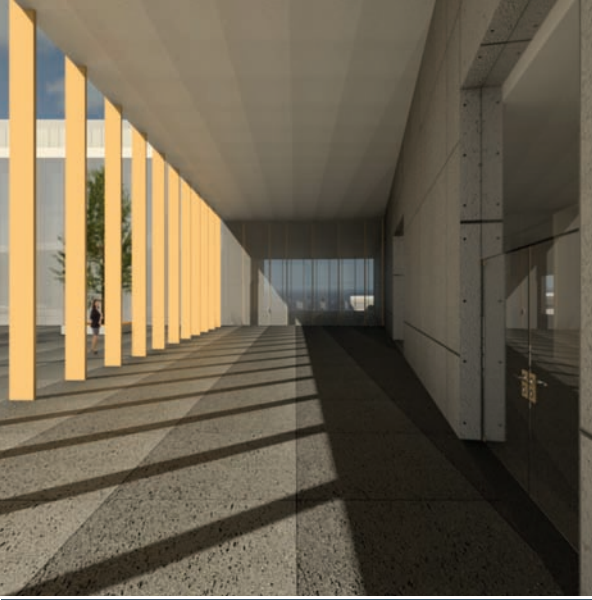



















## Visie

Detail als ontmoeting tussen  
expressie en bouwtechnieken

De functies van een gebouw  
stapelen in de wand om zo extra  
vrije tussenruimte te creëren.

De beweging van de wand  
communiqueert op een speelse wijze  
het gebeuren in het schoolgebouw  
naar de buitenwereld toe en maakt  
de school extroverter en toegankelijker.



# schoolrenovatie

*Gent 'De Toverberg'*

01/2014









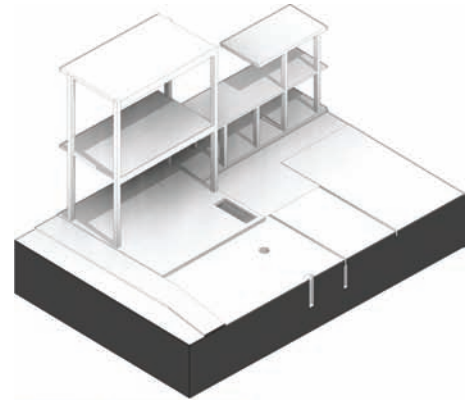
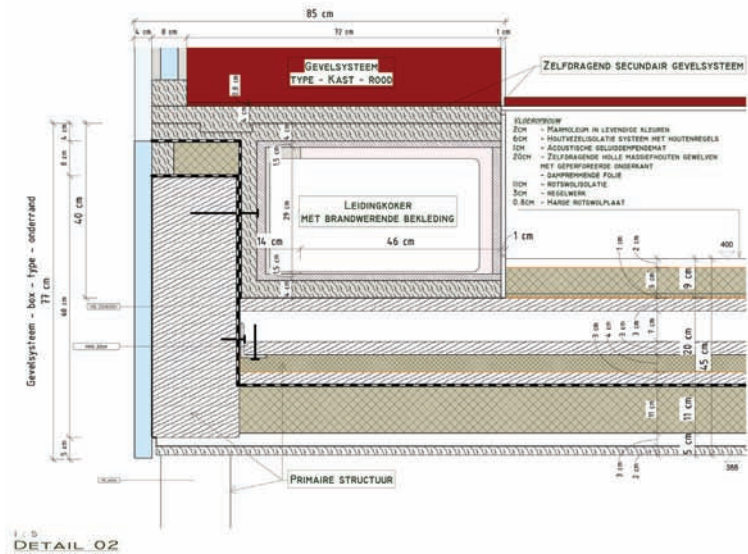
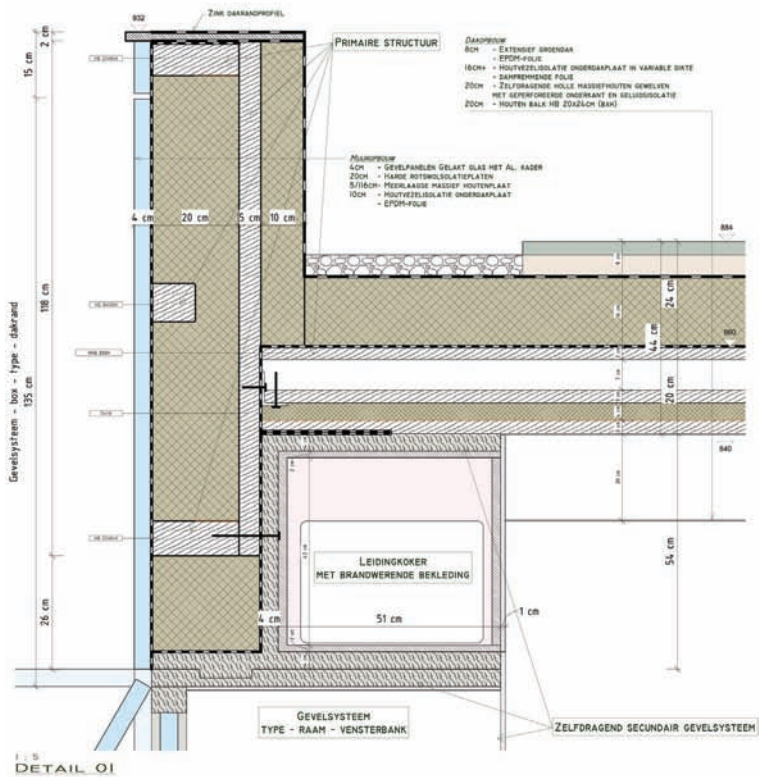

DOORSNEDEN 3D - STRUCTUUR BESTAAND

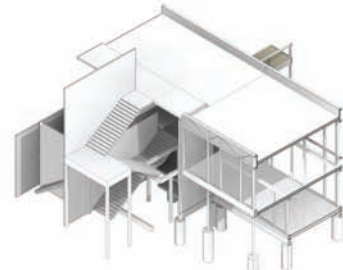

DOORSNEDEN 3D - STRUCTUUR NIEUW PRIMAIR



DOORSNEDEN 3D - STRUCTUUR NIEUW SECUNDAIR

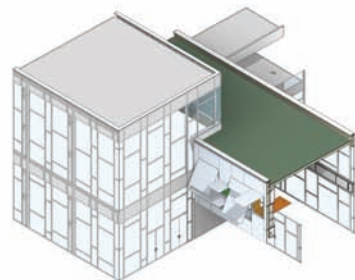

DOORSNEDEN 3D - ENVELOP



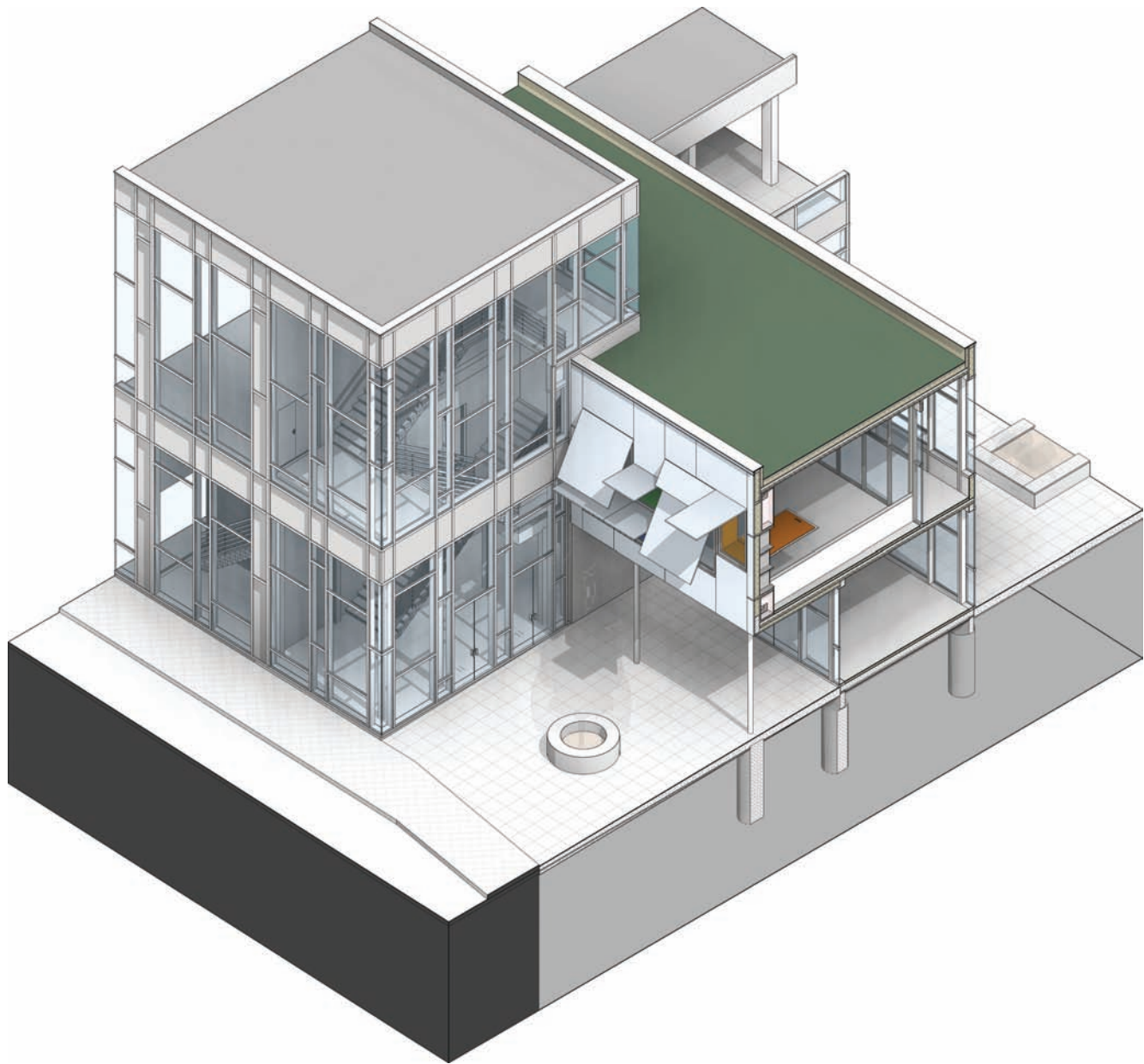



# verbouwing - BaJu

*Brugge*

07/2013



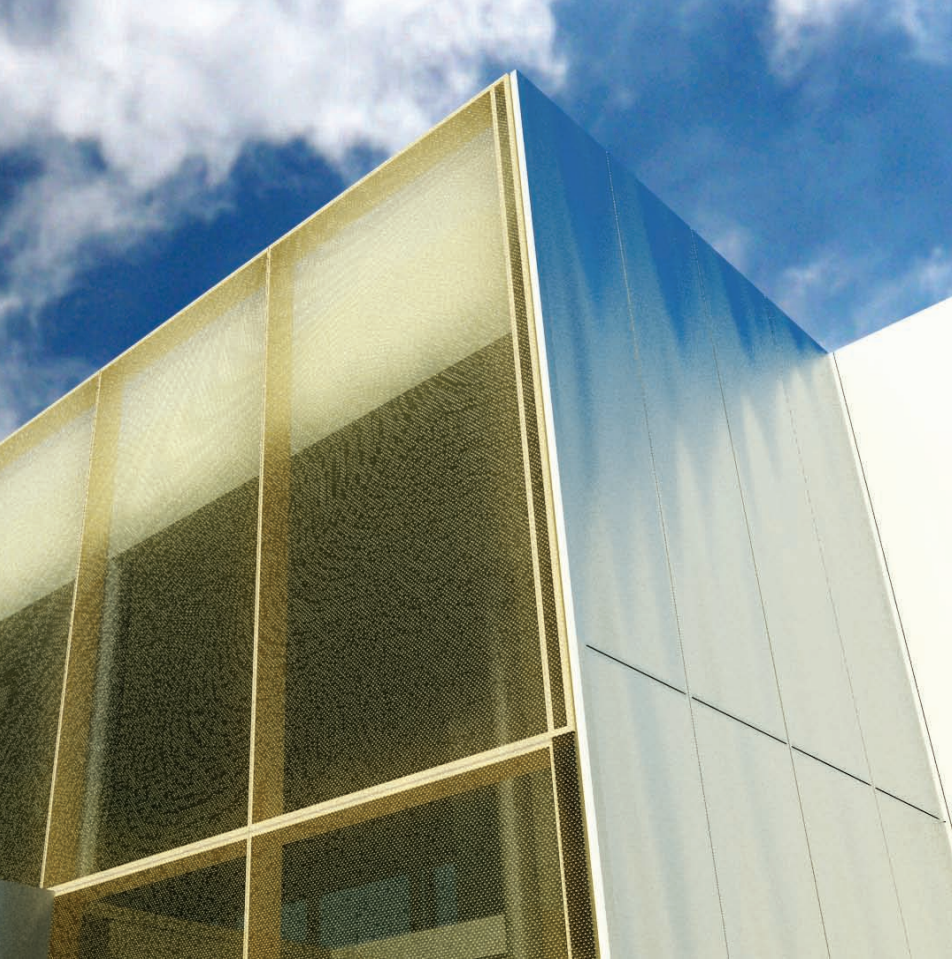

## Visie

Het scheepvaartmuseum voor iedereen toegankelijk maken door een uitnodigend open architecturaal karakter.

Met de juiste inplanting ten opzichte van de aanwezige gebouwen, de omgeving en de gebouwen opwaarderen. Zo het schiereiland "Churchillkaai" nieuw leven inblazen.

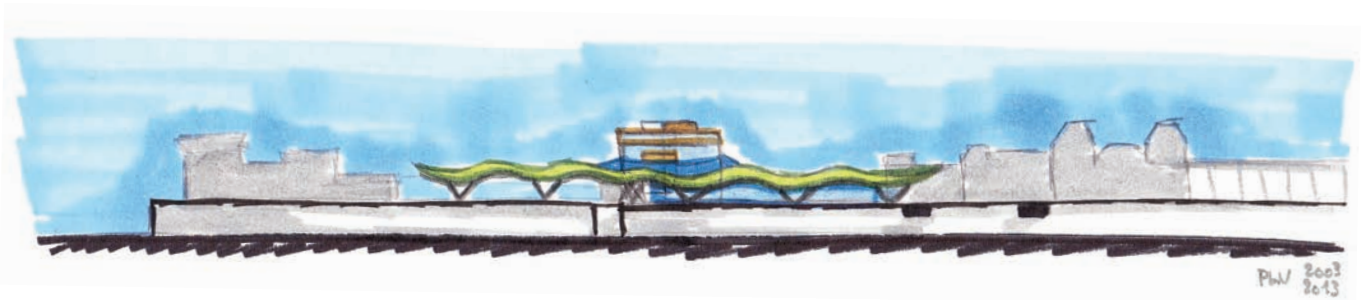

# scheepvaartmuseum

*Oostende*

05/2013



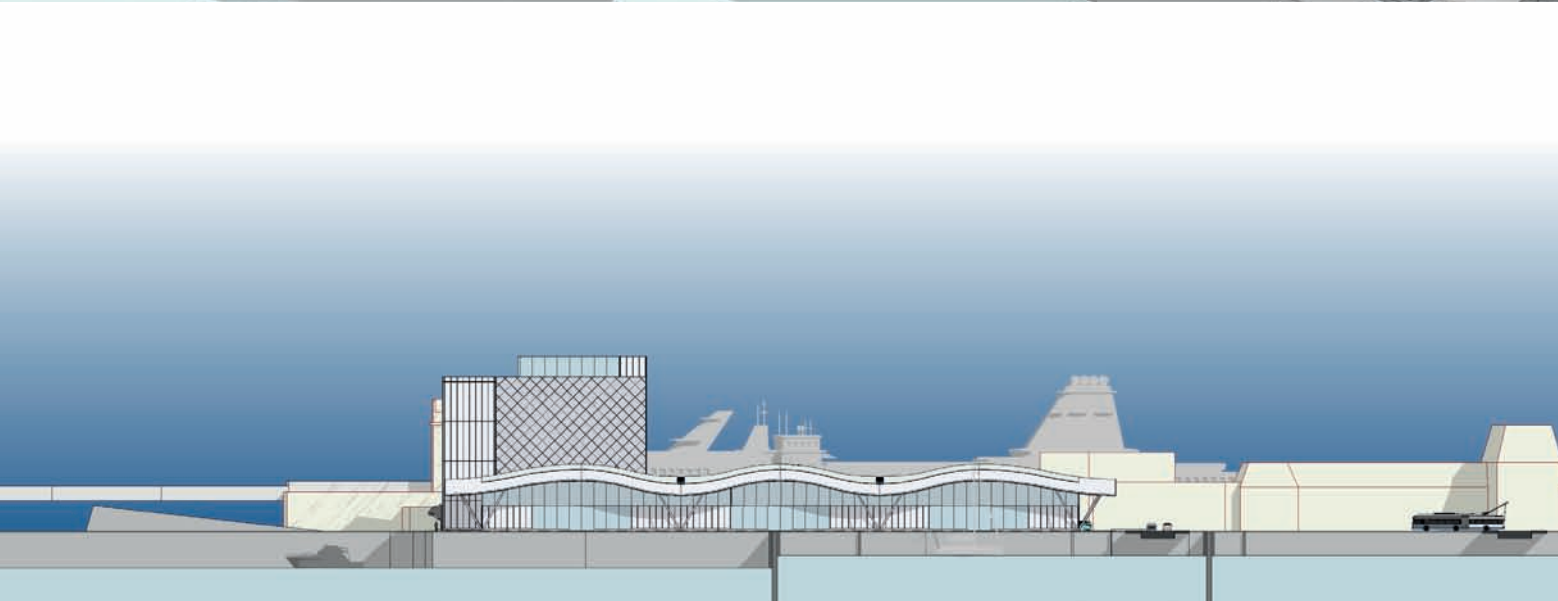
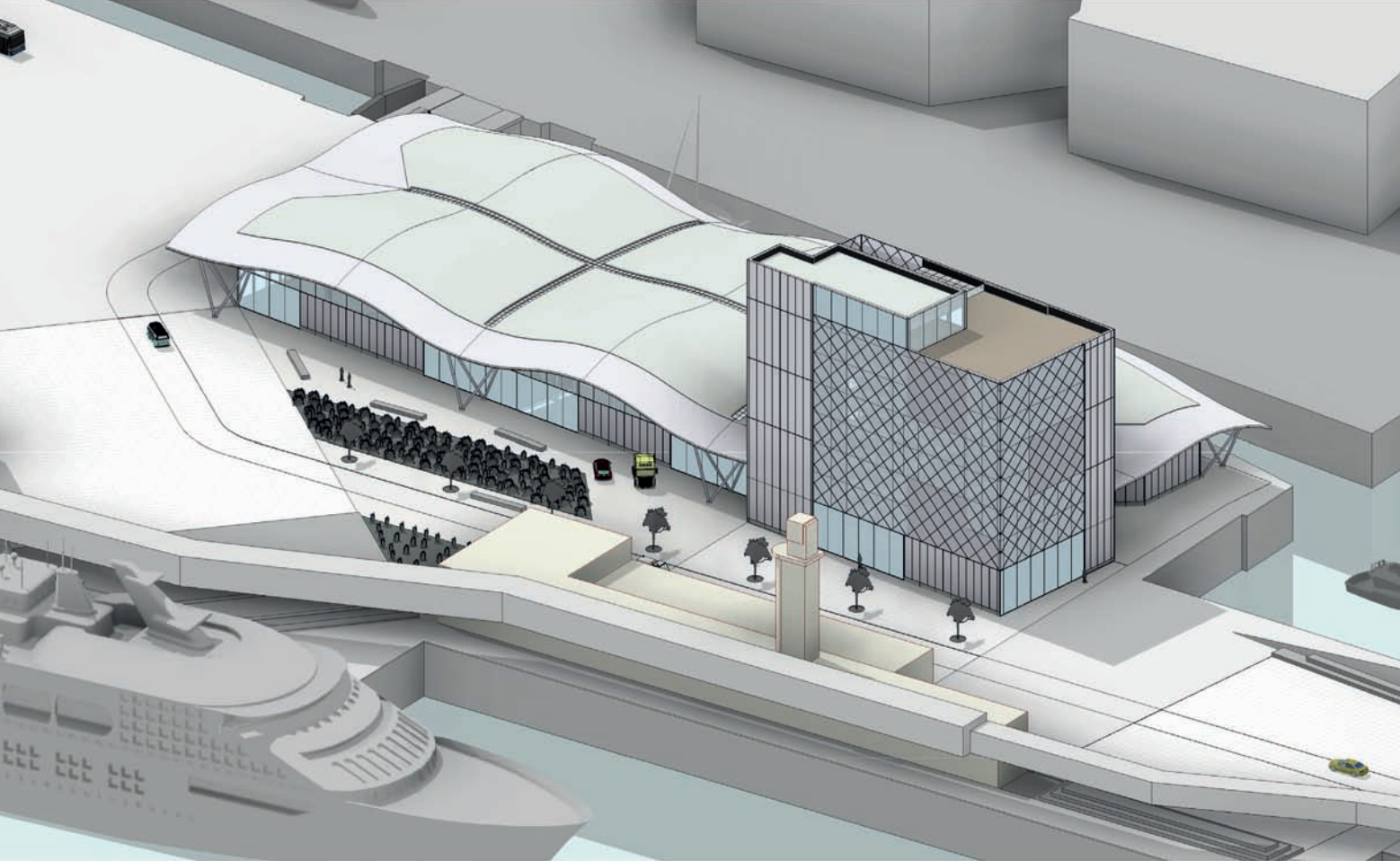

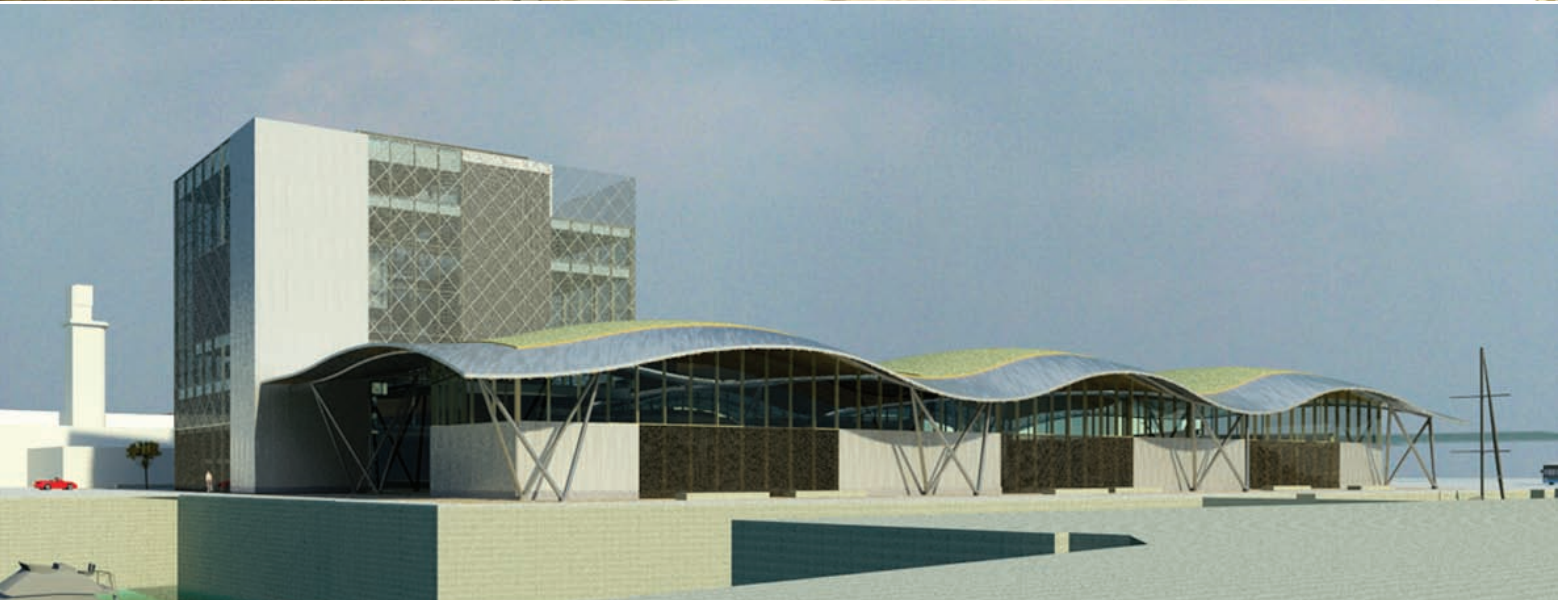



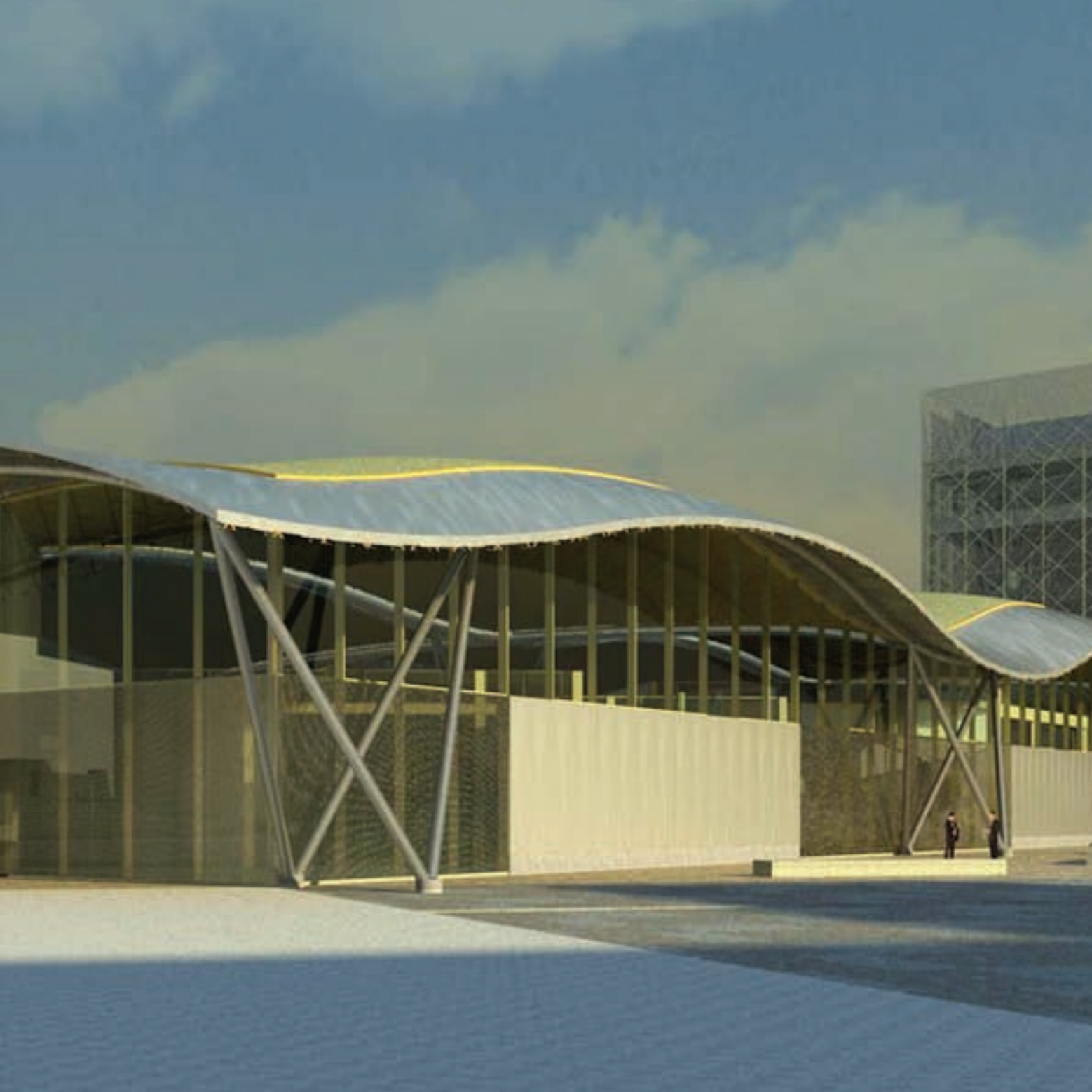







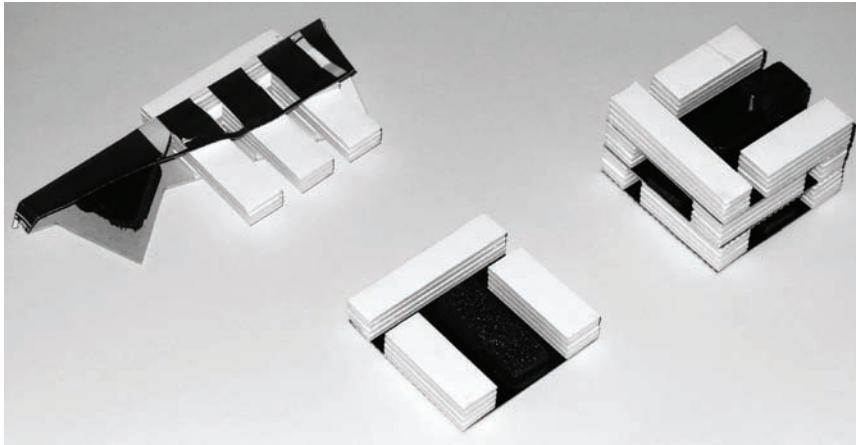

## Visie

Analyse - KHBO Brugge

Continuïteit van de publieke ruimte

Modulair Ontwerpsysteem

module en units  
vorm en schaal  
het ontwerpgrid

Ontwerpsysteem Toepassen

Een woontoren met 372 woningen  
waarin de continuïteit van de  
publieke ruimte het hart vormt.

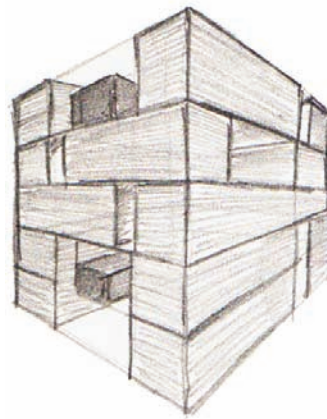
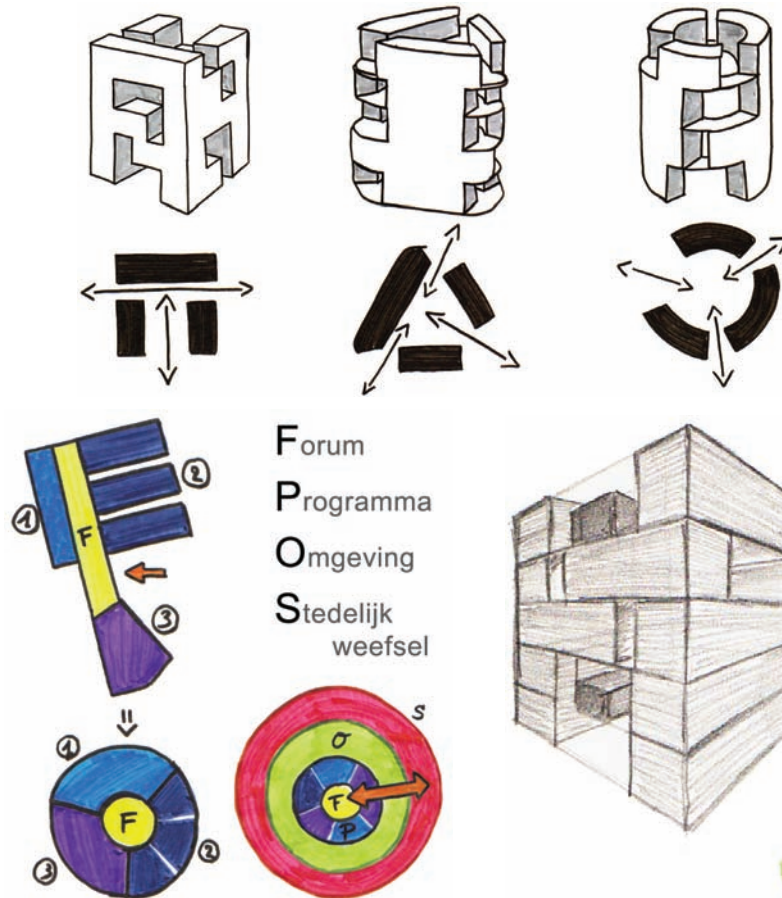

# 372 ontwerpmethodiek

11/2012



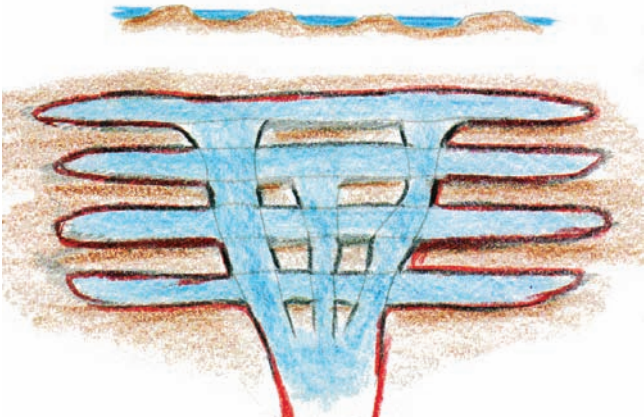
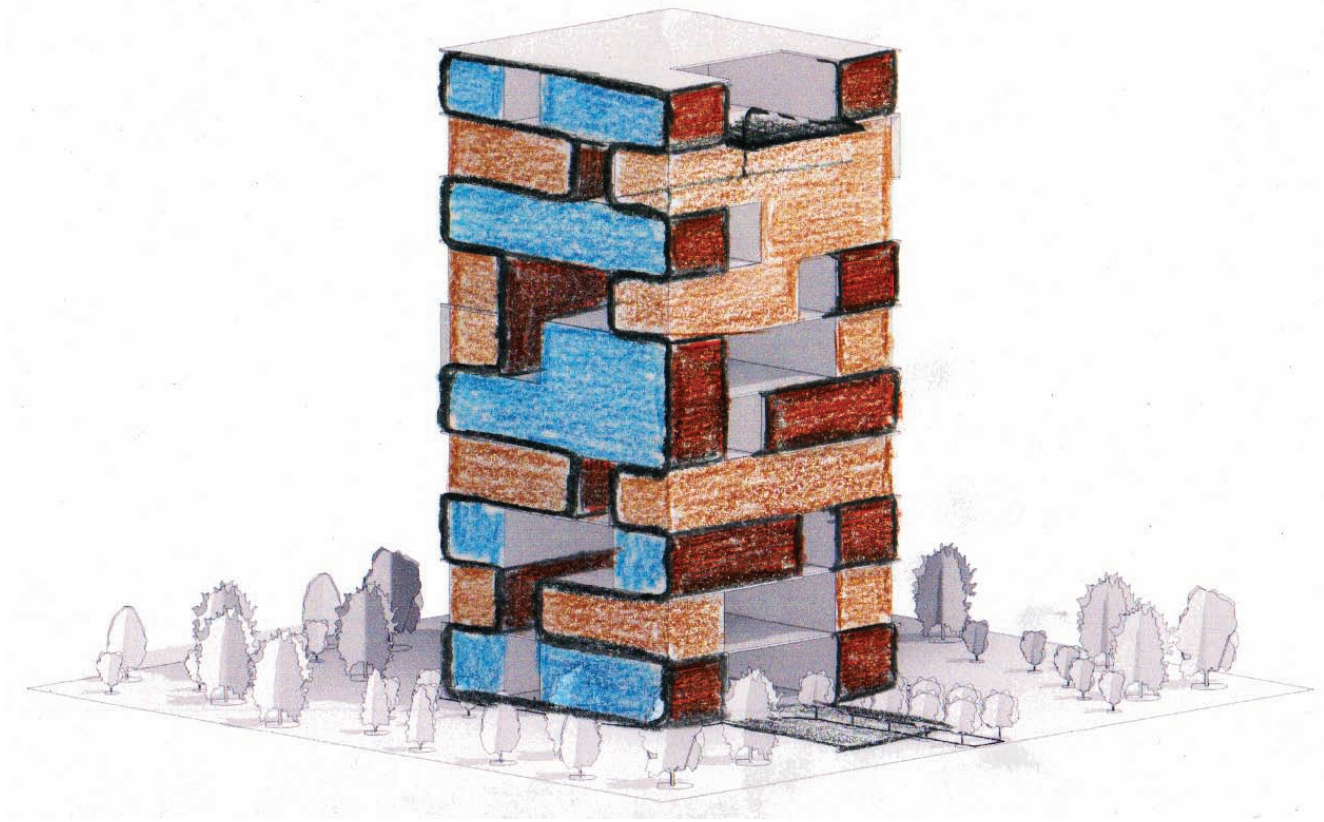

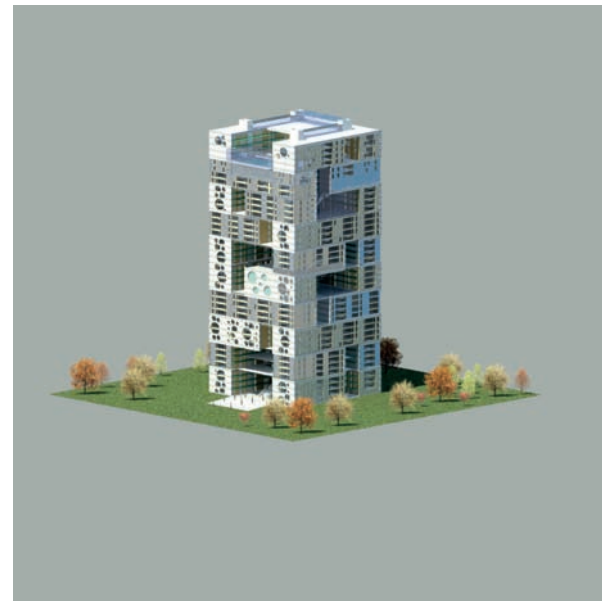
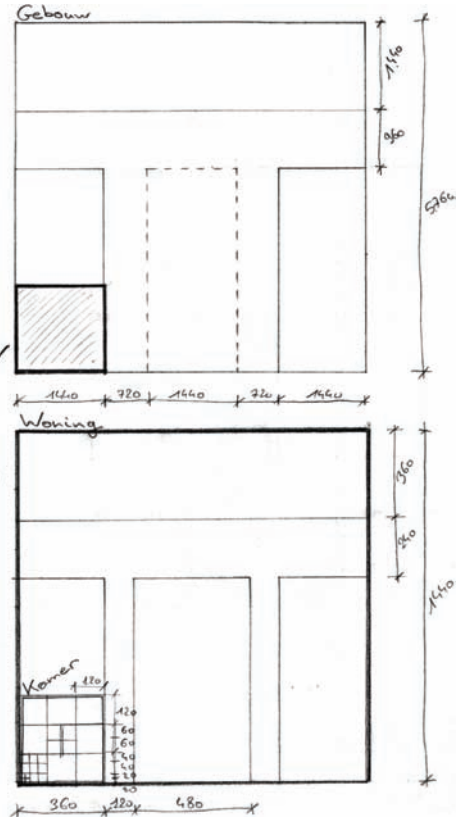
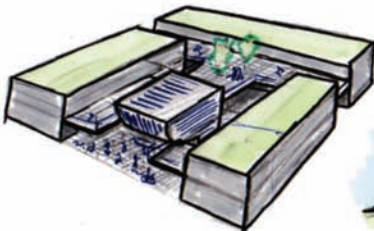
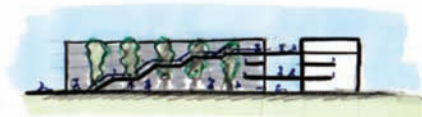
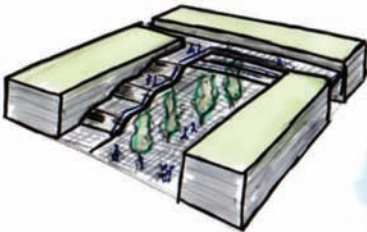
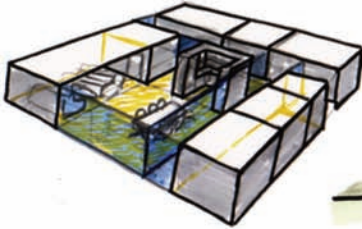
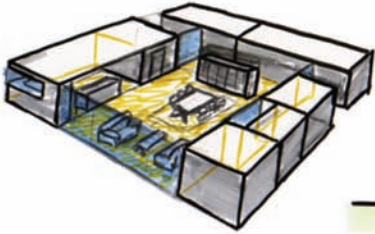



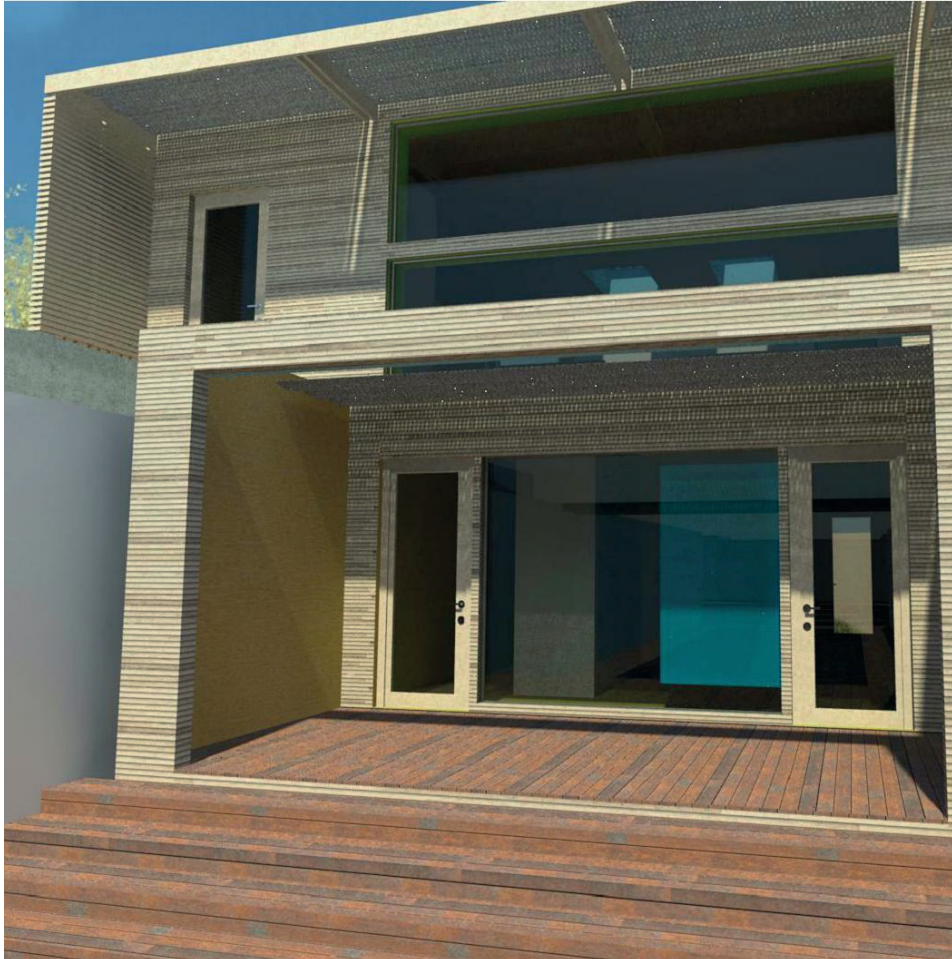

# Visie

## Café Poolhouse

### Energie neutraal ontwerpen

1. sustainable concept
2. smart building
3. low technic
4. zero energy & zero impact
5. PHPP
6. presentation

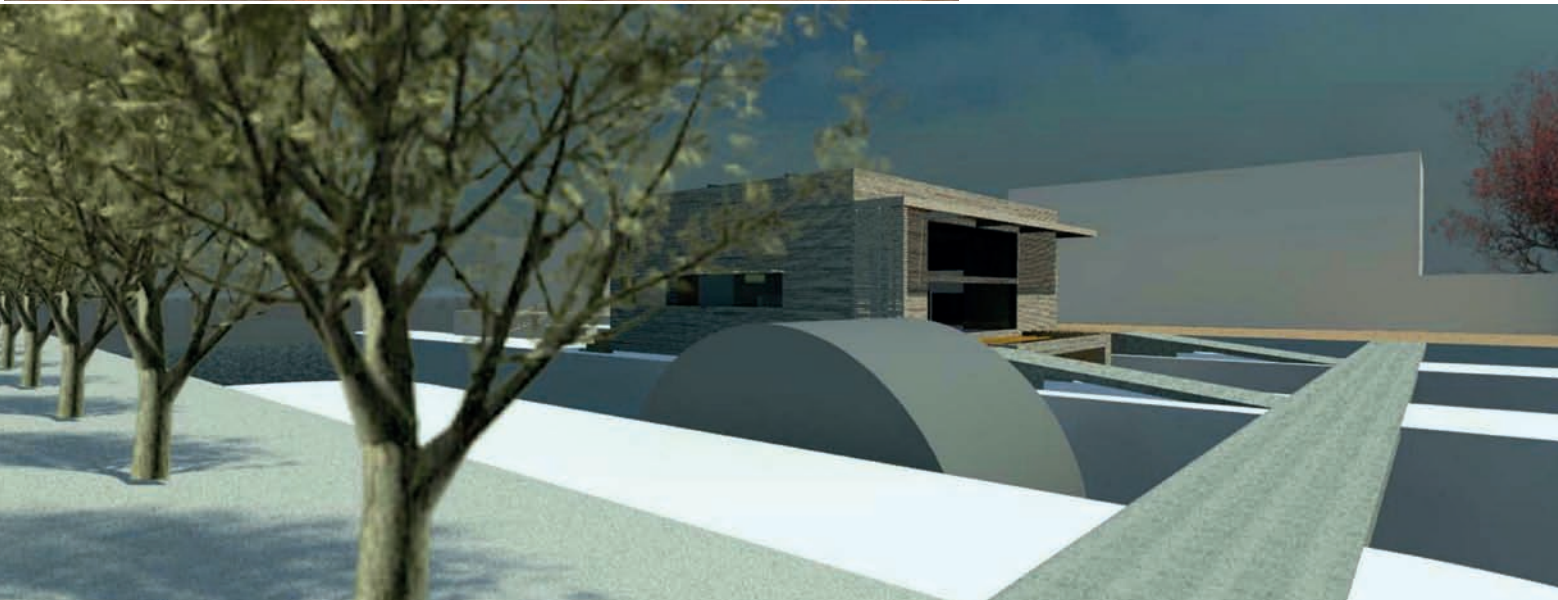

# zero energy building

*Gent 'Sint Jorissluis'*

05/2012



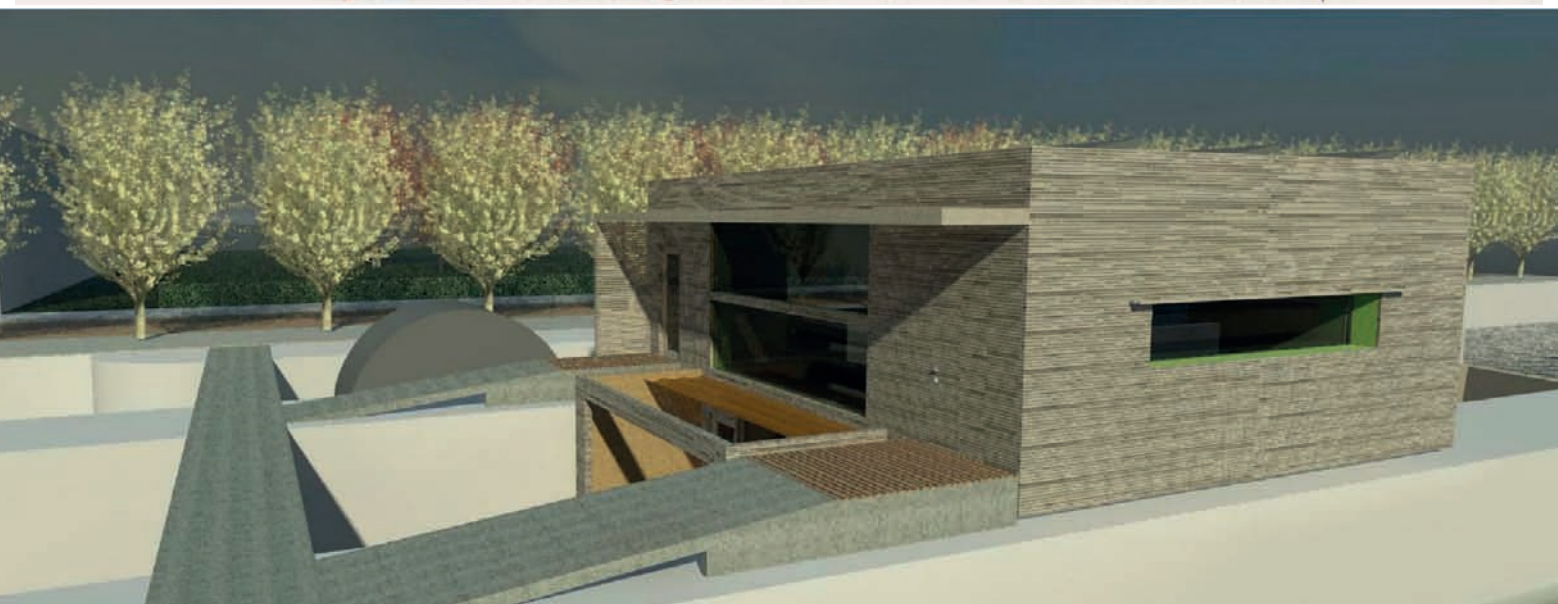
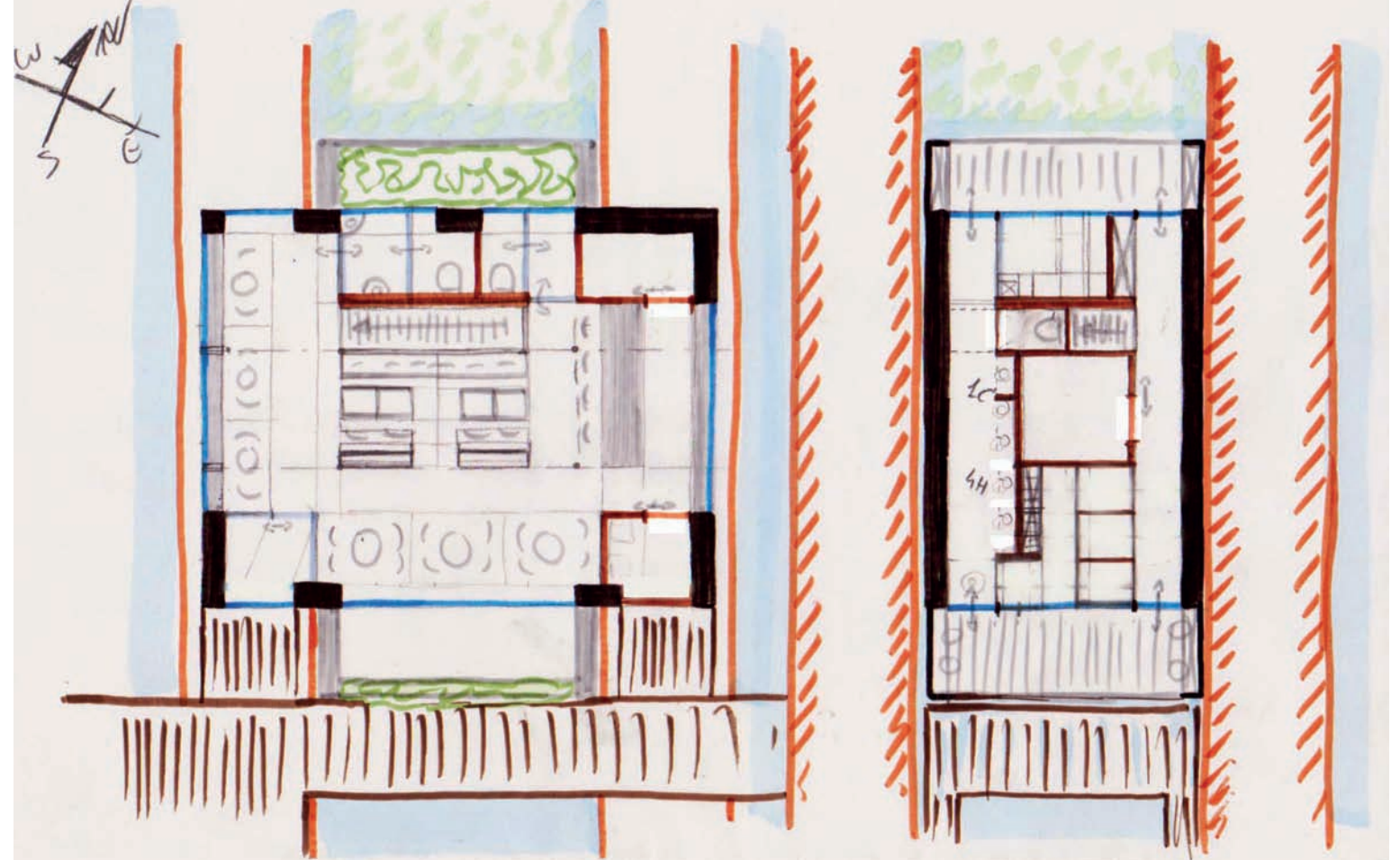









# constructie - detailering

11/2011



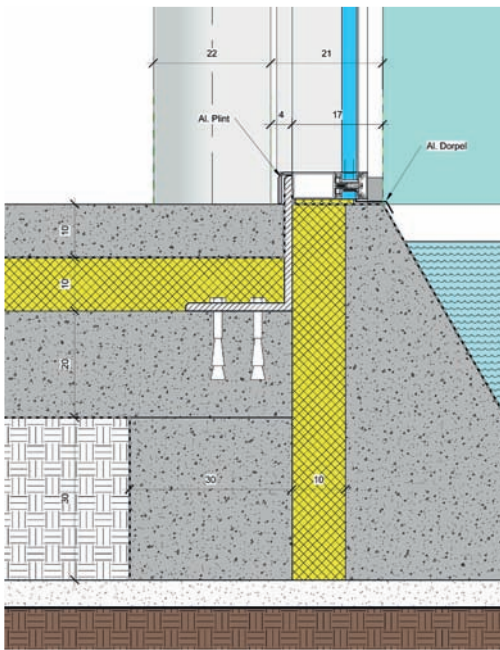
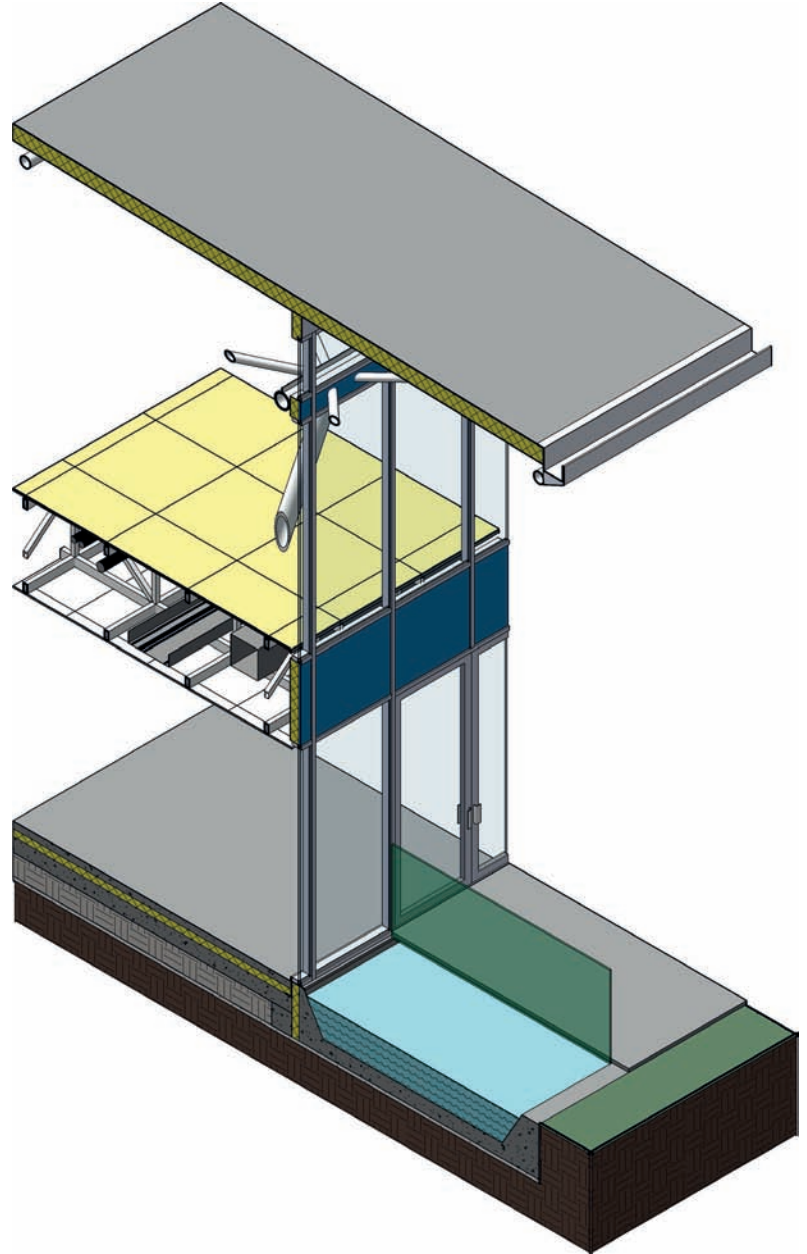
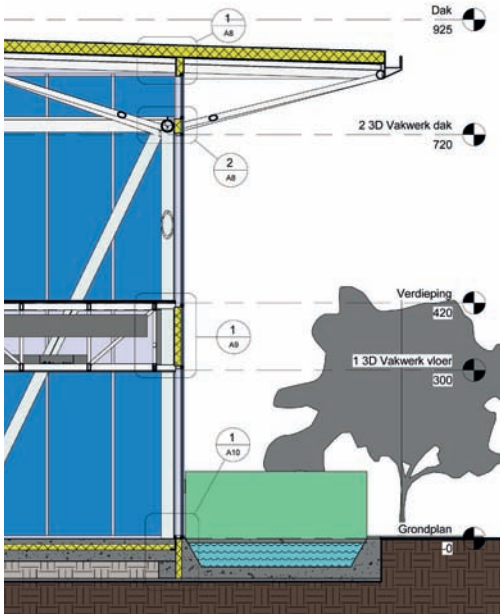







## Visie

Kleine private tuinen,  
zitbanken met fruitbomen,  
(speel)plein met water en fontein,  
buitenteras en ontspanningsruimte.

Polyvalente zaal met keuken,  
winkel met eigen kweek uit de serre,  
ontspanningshoek met kitchenette,  
kleine kantoor - en logeerruimtes,  
ondergrondse garage.



# nieuwe bruggen voor

*Brussel - Molenbeek*

09/2011



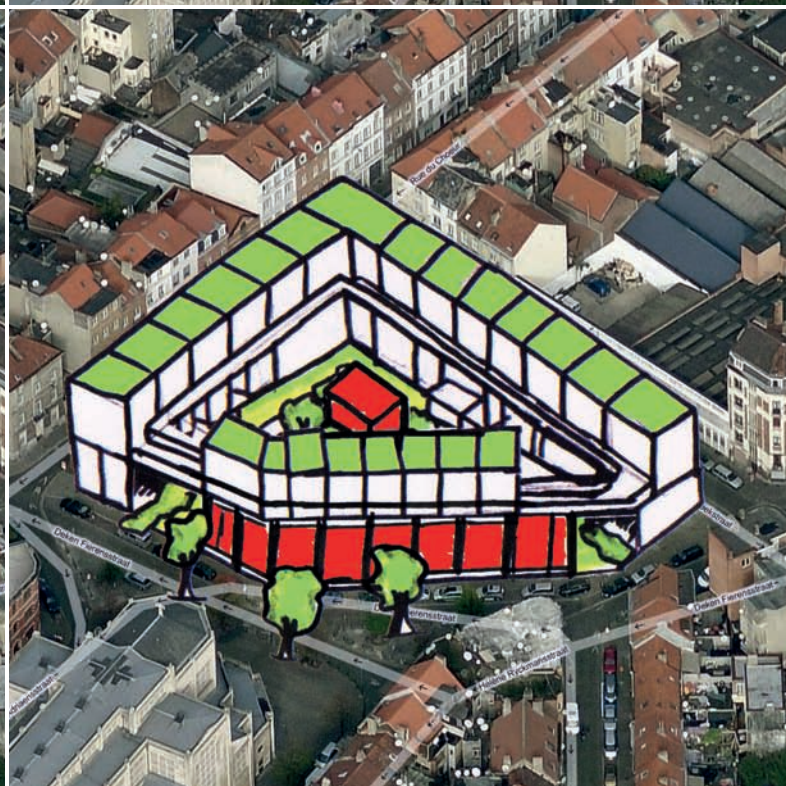
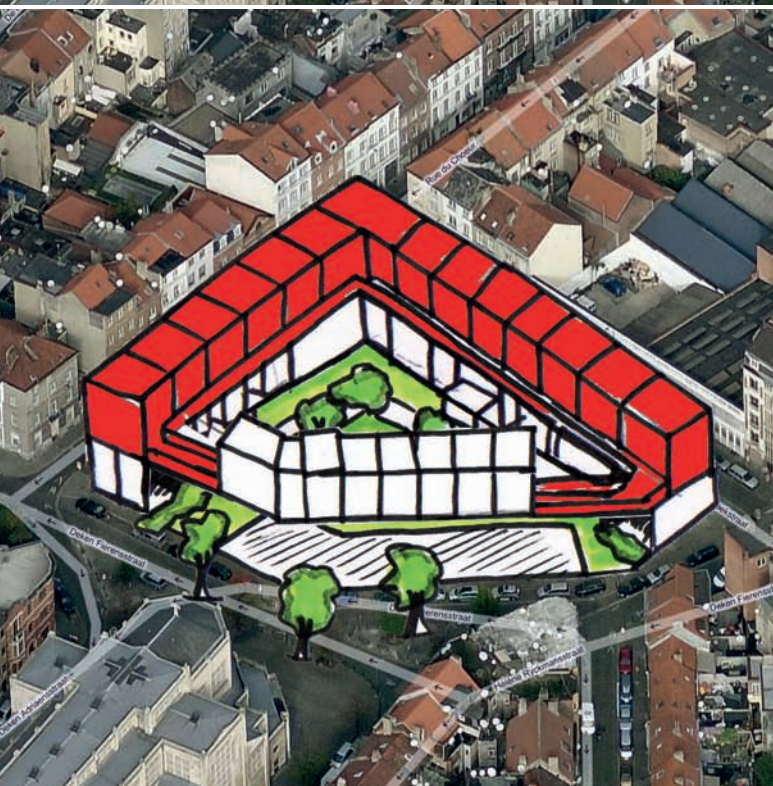
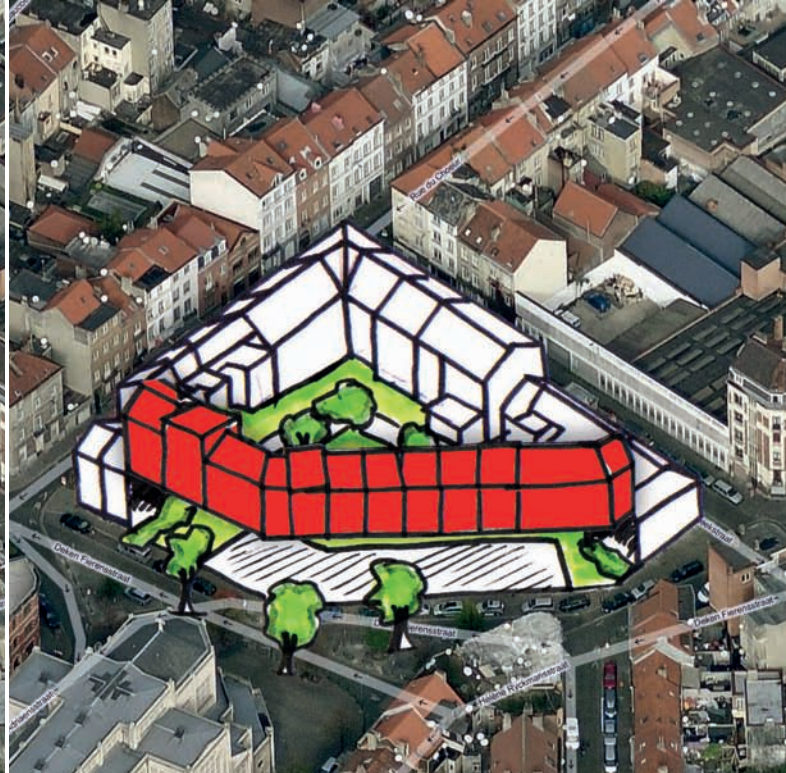
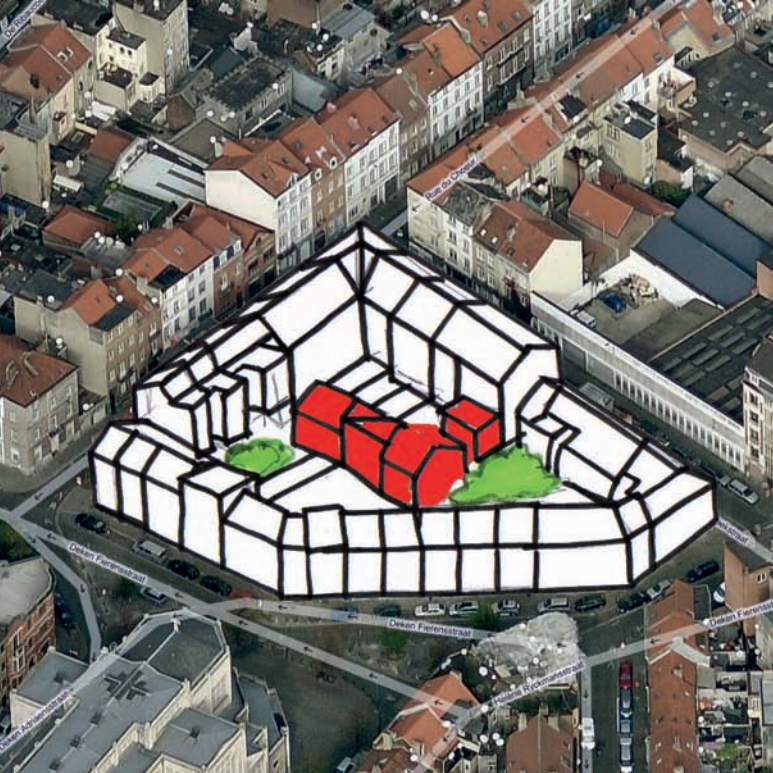















Informatiecentrum

ADVISEREN

INFORMEREN

Binnen- en Buitenatelier

UITVOEREN

EXPOSEREN



### Nieuwe leslokalen

Aan de rand van de groene binnenruimte komen nieuwe (les)lokalen.

Door verdiepingshoge ramen open te zetten kunnen de lokalen één geheel vormen met de buitenruimte.

### 'De Mozaïek'

De Kleuterschool krijgt zijn nieuwe locatie in de gebouwen waar nu de 'Stedelijke Integratiedienst' gehuisvest is.

De Kleuterschool kan uitgebreid worden met een lagere school.

### Groene binnenruimte

De grote binnenruimte wordt aangewend als buitenatelier en doorlopende tentoonstellingsruimte. Alle werken en modellen op ware grootte blijven buiten staan in het groen kader. Zo staan ze ten dienste van het informatiecentrum en alle voorbijgangers.

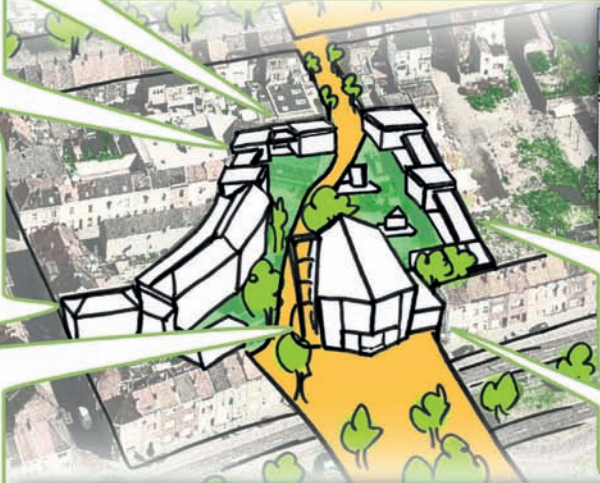

### Nieuwe gebouwen

Op de plaats waar de Kleuterschool stond kunnen kleine overdekte werk- en tentoonstellingsruimtes worden voorzien. Ook de nodige opslagruimte wordt hier gecreëerd. Sanitair en ruimte voor technieken vinden hier ook hun plaats.

### De Kerk met toren

De kerk 'Maria Goretti' krijgt de functie van binnenatelier. In deze grote ruimte kunnen bio-ecologische bouwtechnieken uitgetoond worden op werkelijke schaal.

Door het plaatsen van een mobiele tribune kan de kerk gebruikt worden als presentatieruimte.

De bestaande glasramen worden vervangen door heldere grote raampartijen.

De toren en de inkom onder het orgel worden uitstralarmen voor de activiteiten die plaatsvinden op de vernieuwde site.

### Kapel

In de voormalige kapel wordt het administratief gedeelte en een infobalie als aanspreekpunt ondergebracht.



# herbestemming kerk

*Gent 'Maria Goretti'*

05/2011

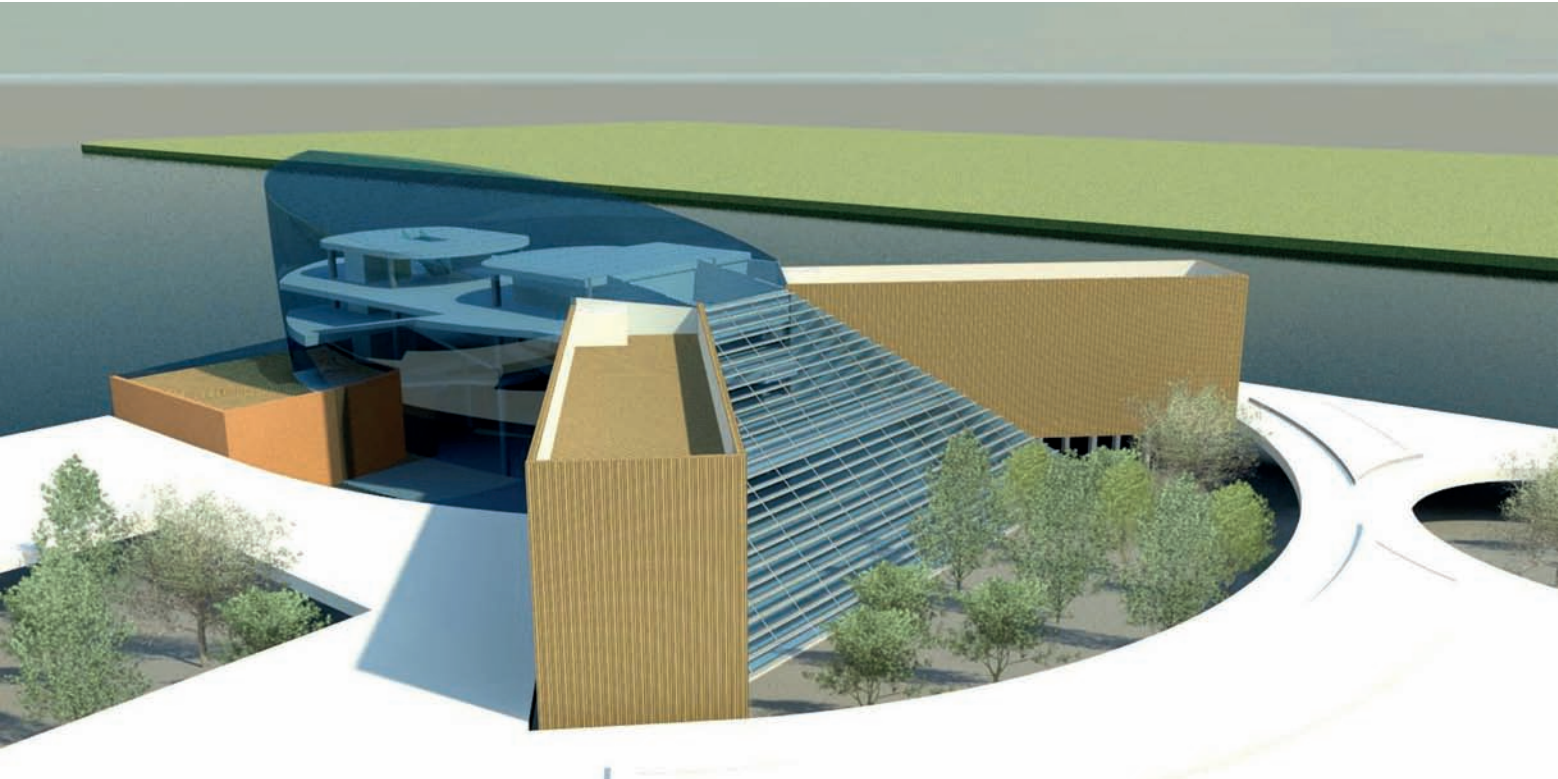
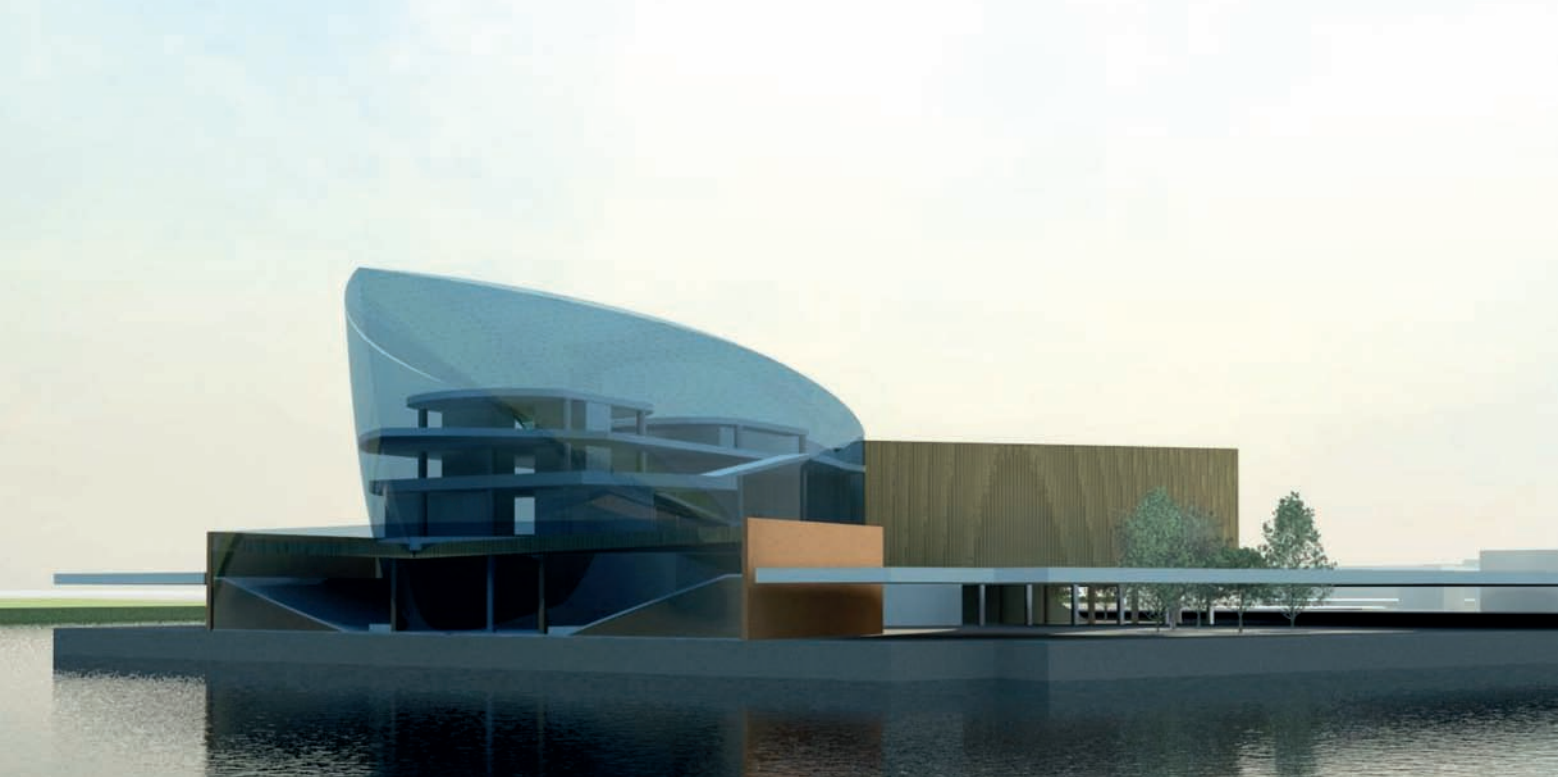



# havengebouw

*Gent Zeehaven*

01/2011



# herbestemming

*Gent 'Gravensteen'*

01/2011



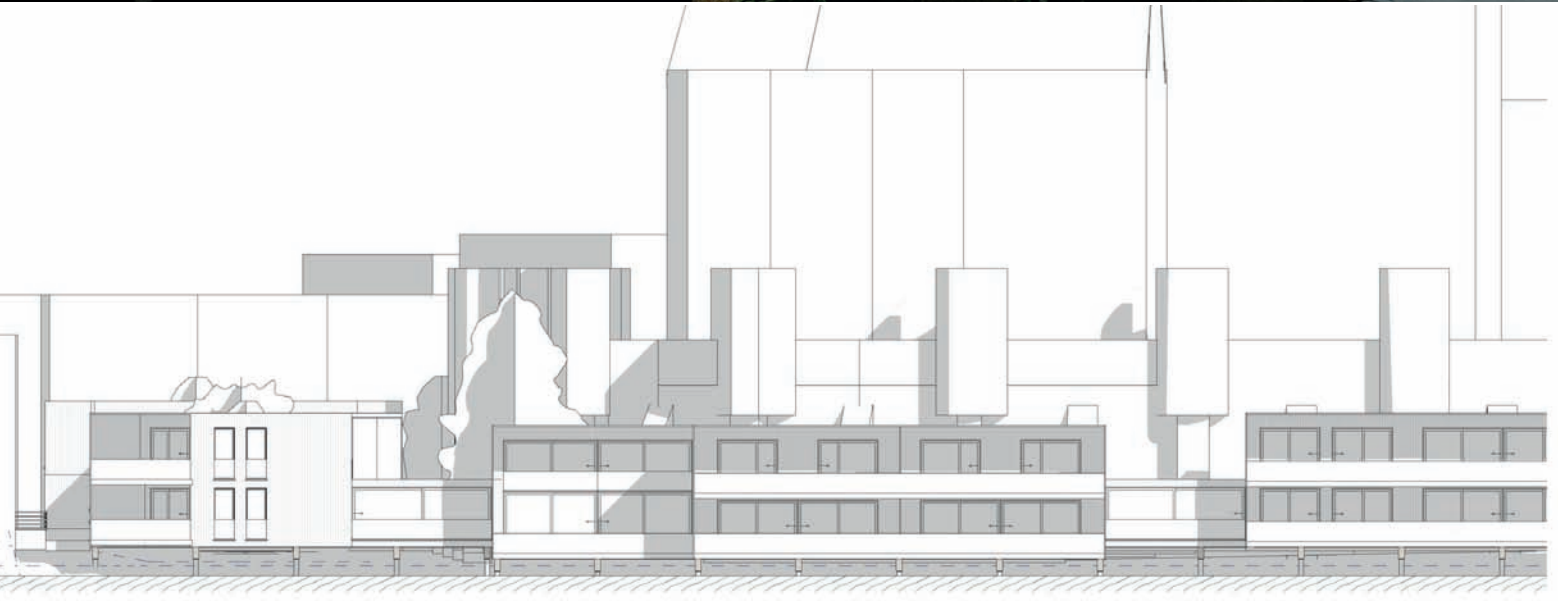
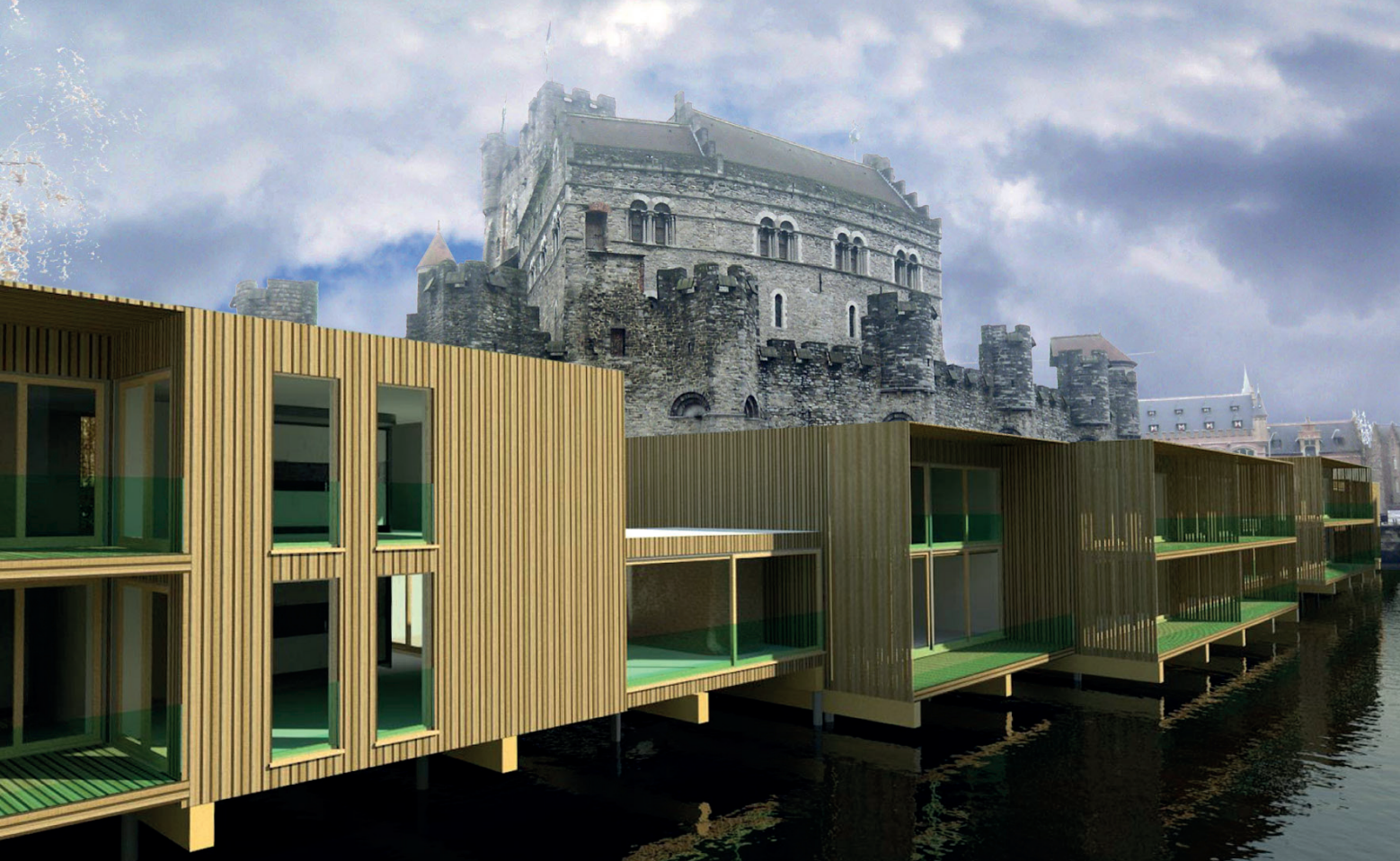



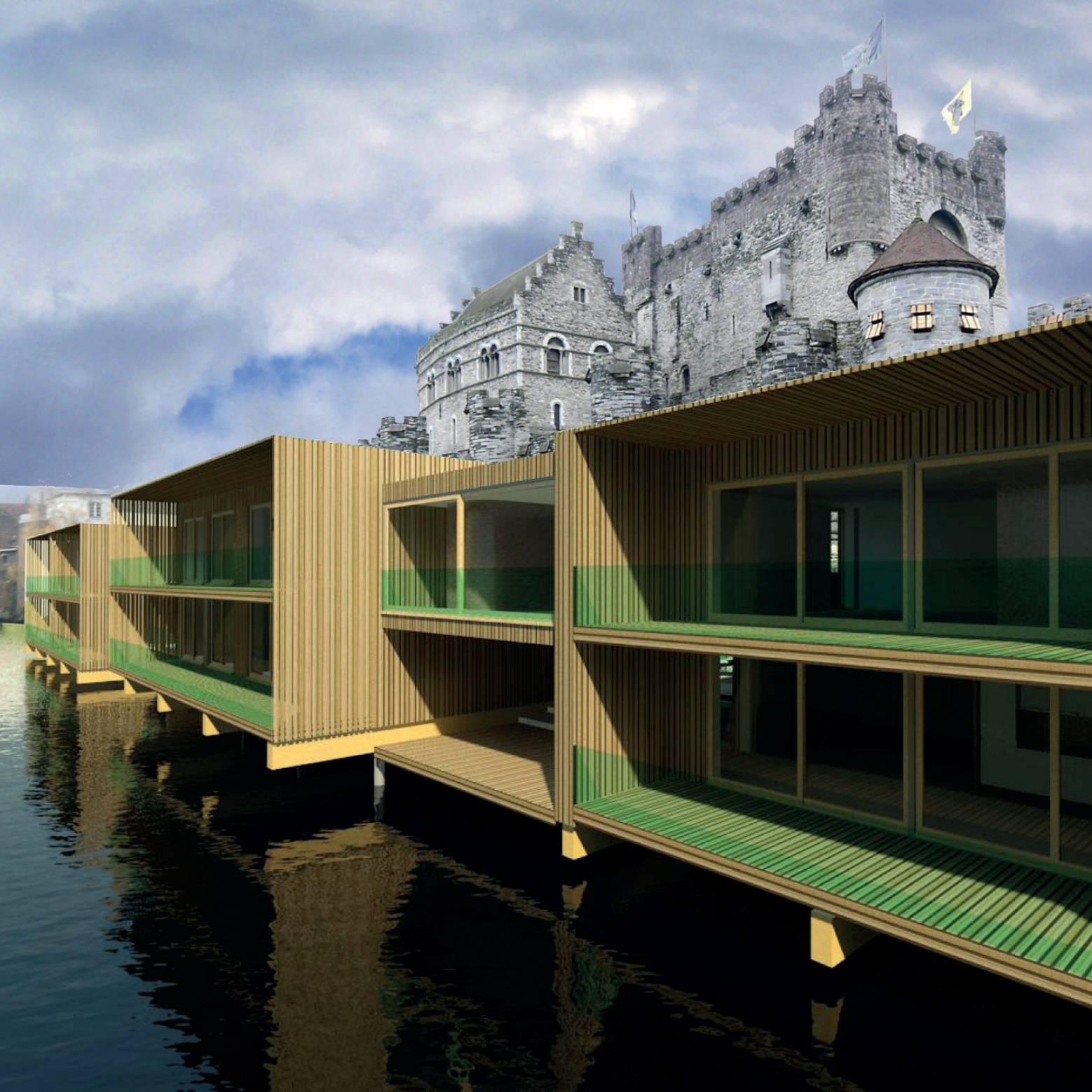





# Gwathmey & Siegel

*Gent aan de Leie*

01/2010





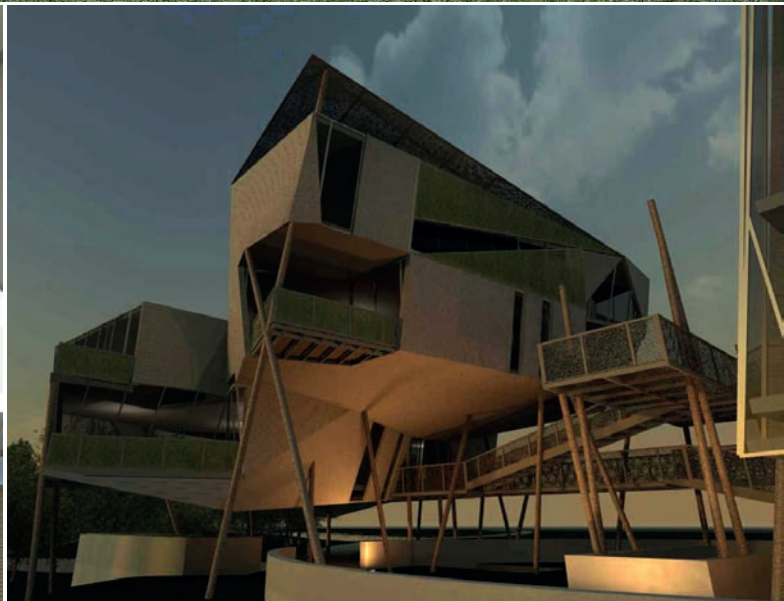



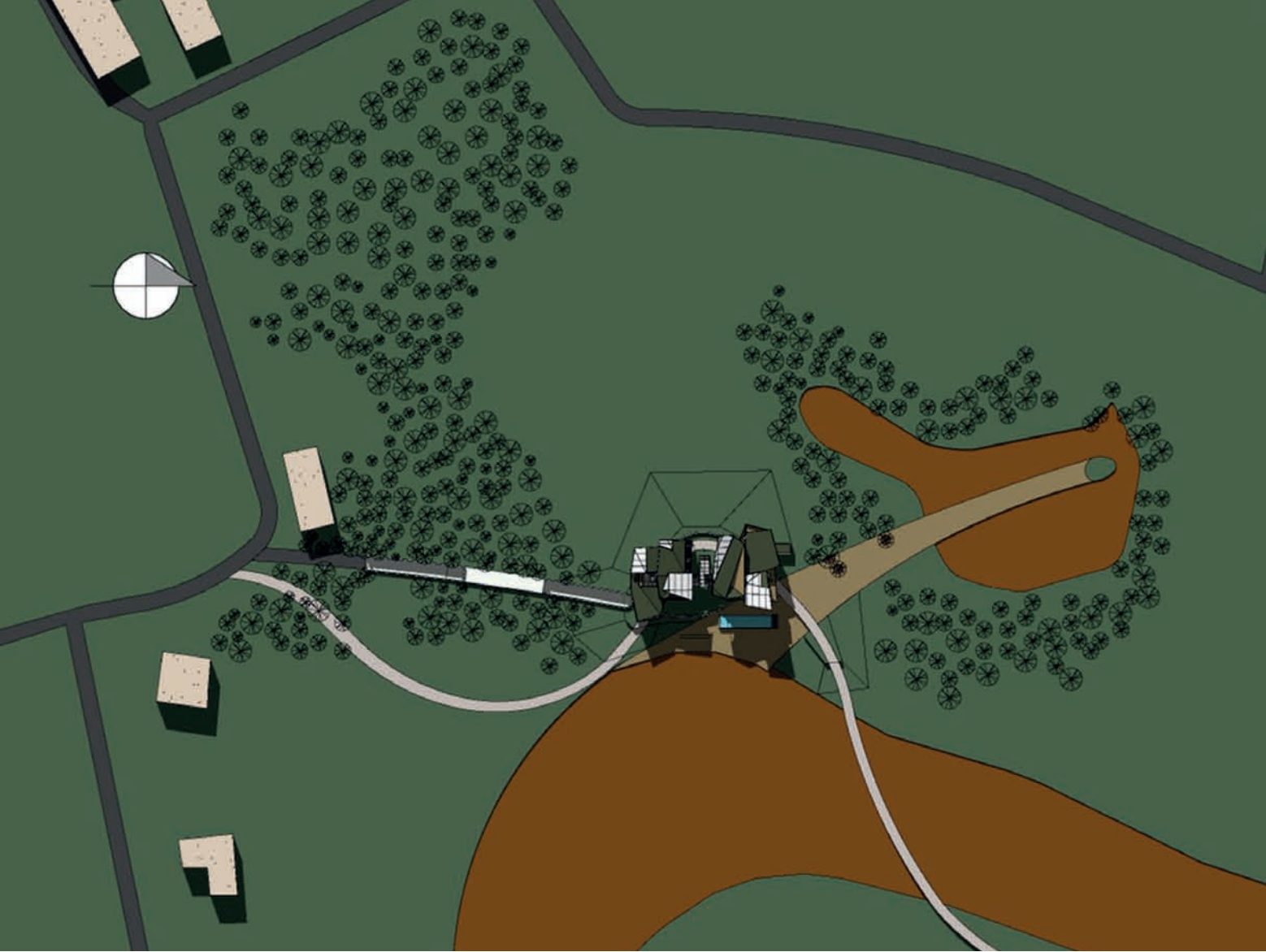

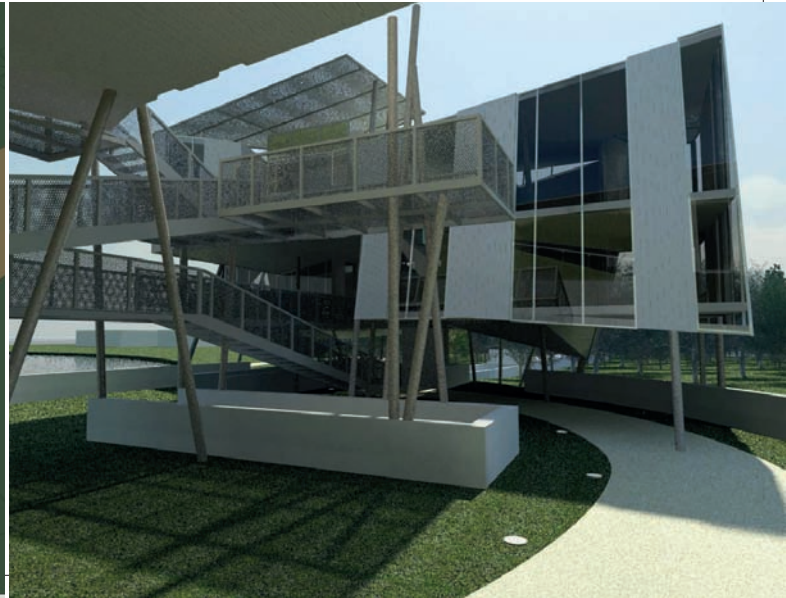
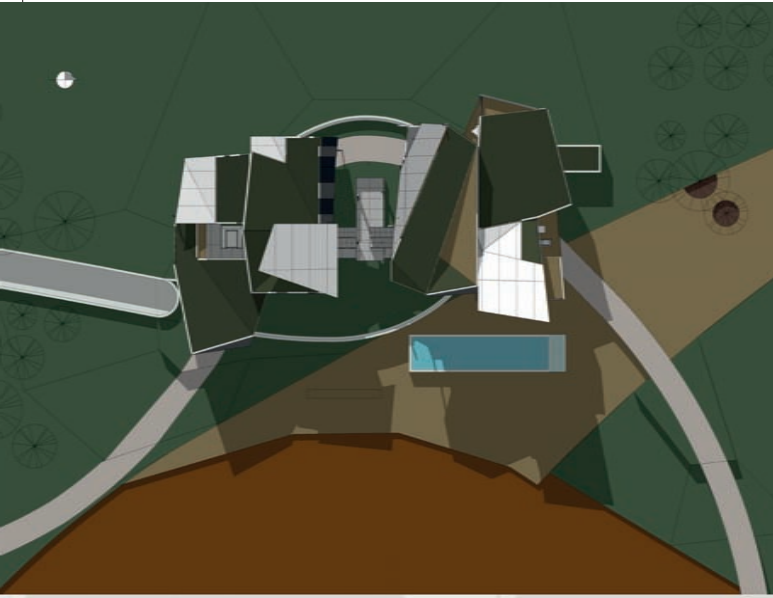







# the missing link

*Gent*

09/2009

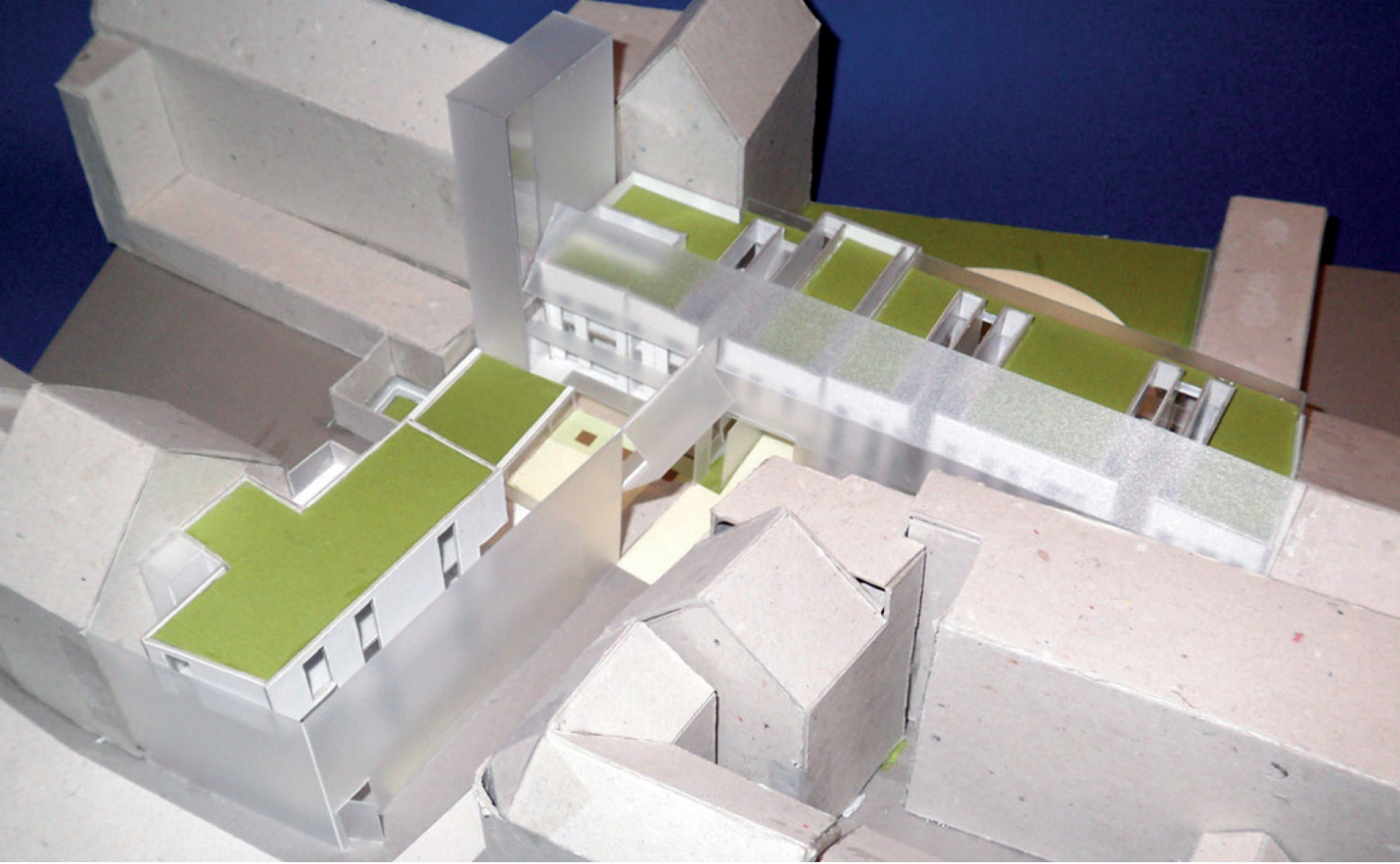







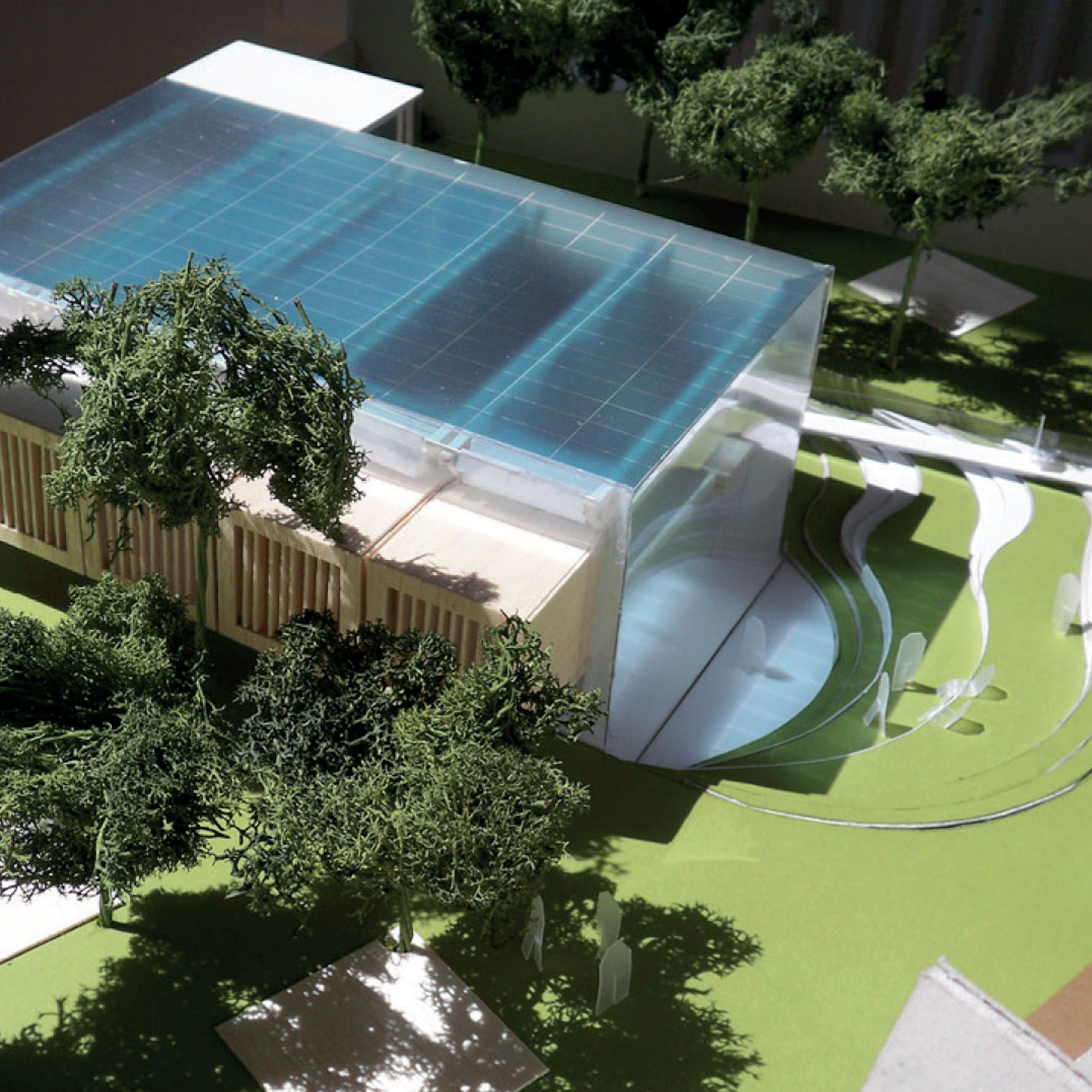



my space

*Gent*

08/2009









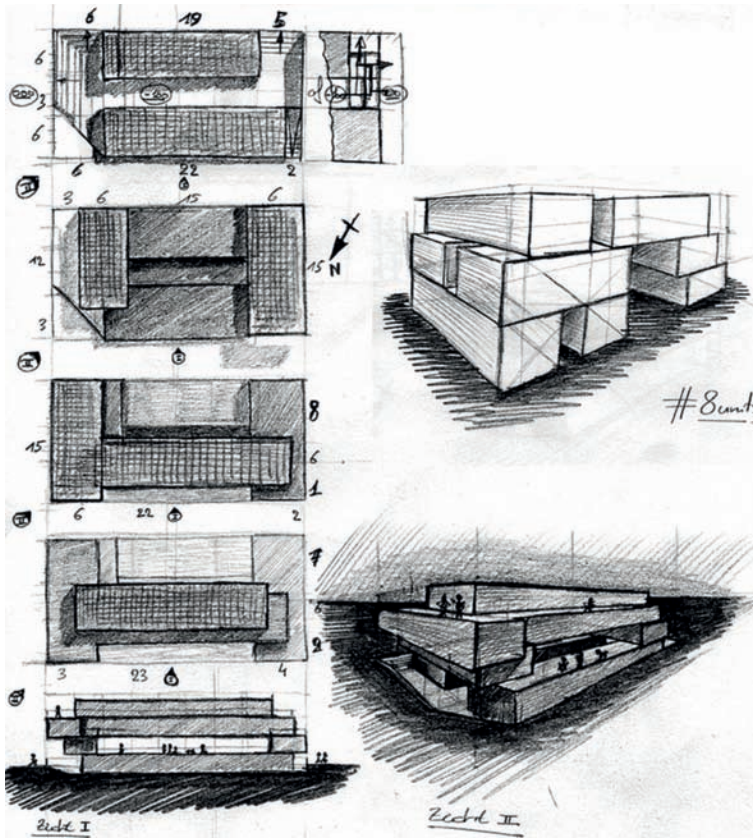

## Visie

### Inplanting

Het plein aan het water is het amfiteater, de gebouwen vormen het decor, de stad is een openluchttheater.

### Concept & Expressie

Het gebouw is een lege scene, de inrichting vormt het decor.

Decorstukken kunnen verplaatst worden, ze volgen het scenario van het toneelstuk.

Plaatsen die eerst verborgen waren worden ontsluit en worden publiek.

Er wordt een spel gespeeld tussen privaat verborgen en publieke ruimte.

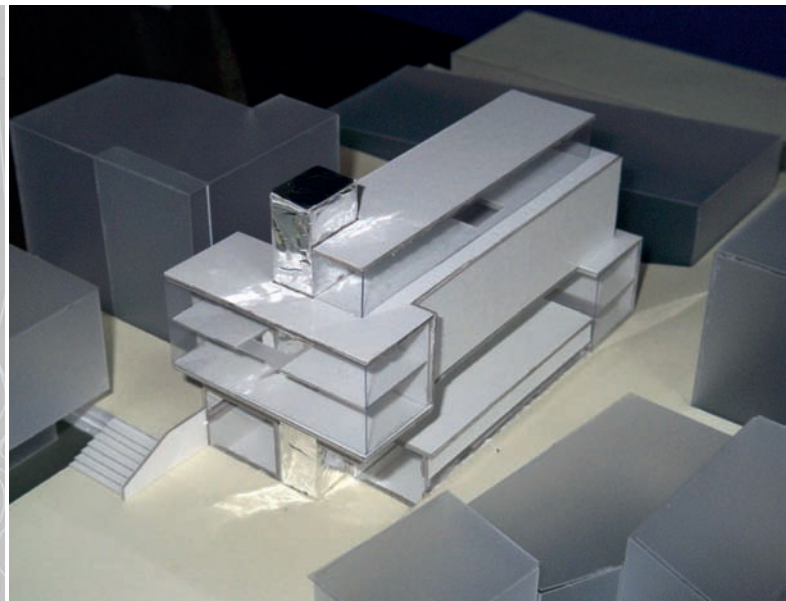
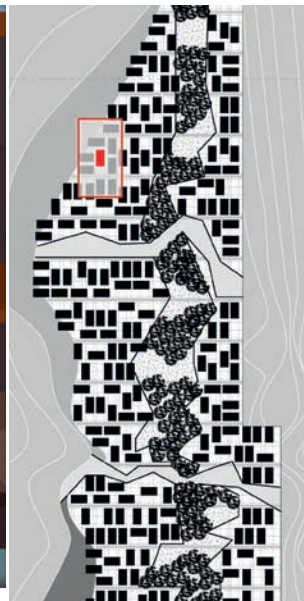
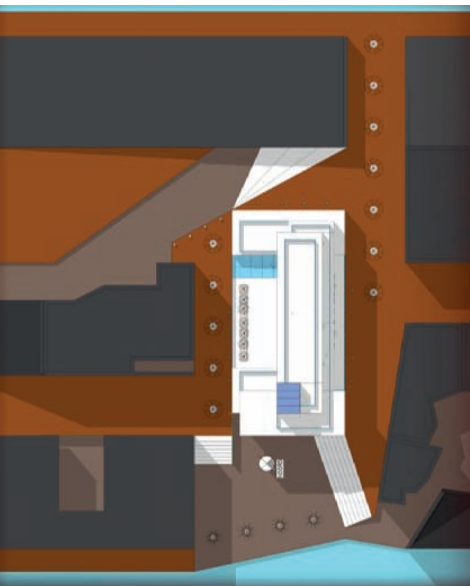



there is a town

08/2009













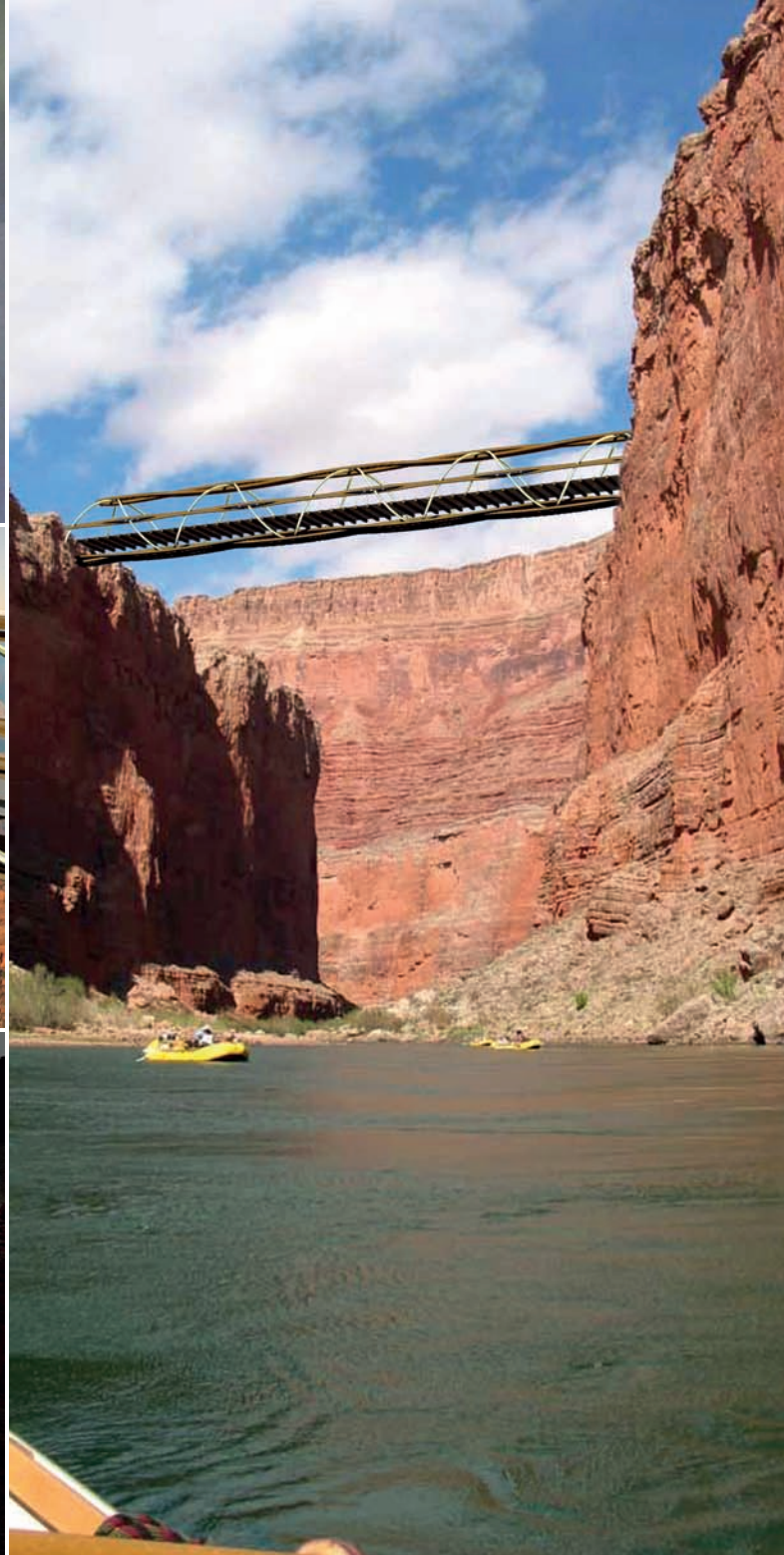
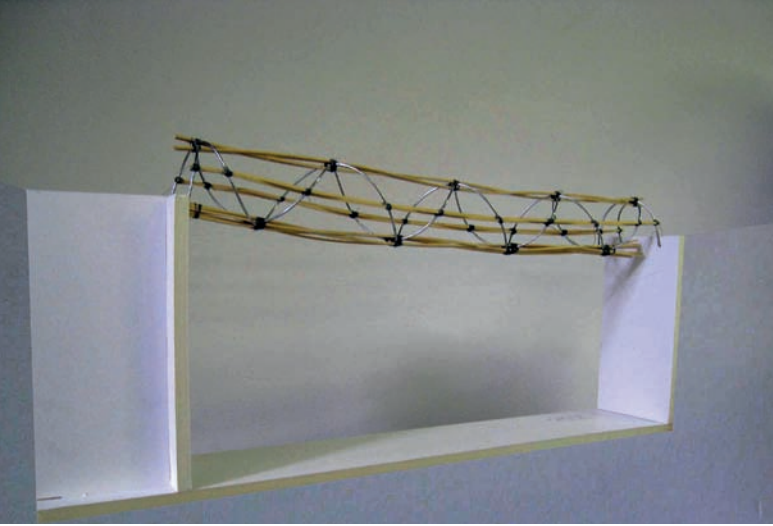



# grand canyon bridge

*USA*

09/2008

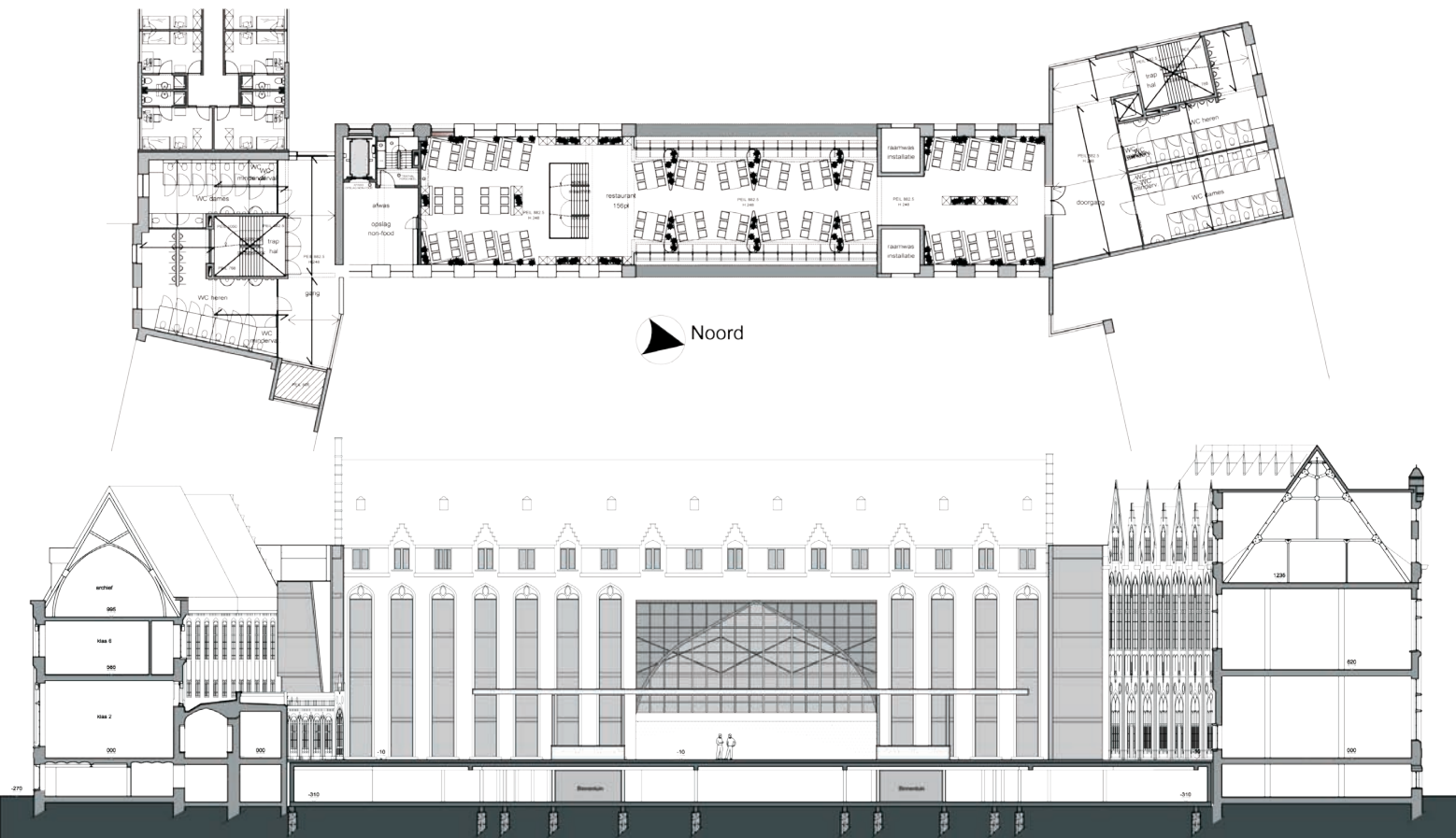
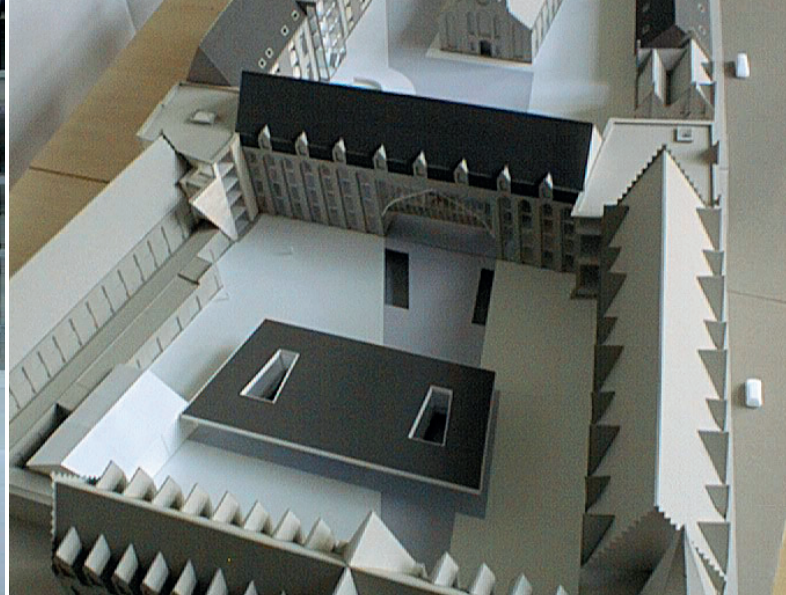
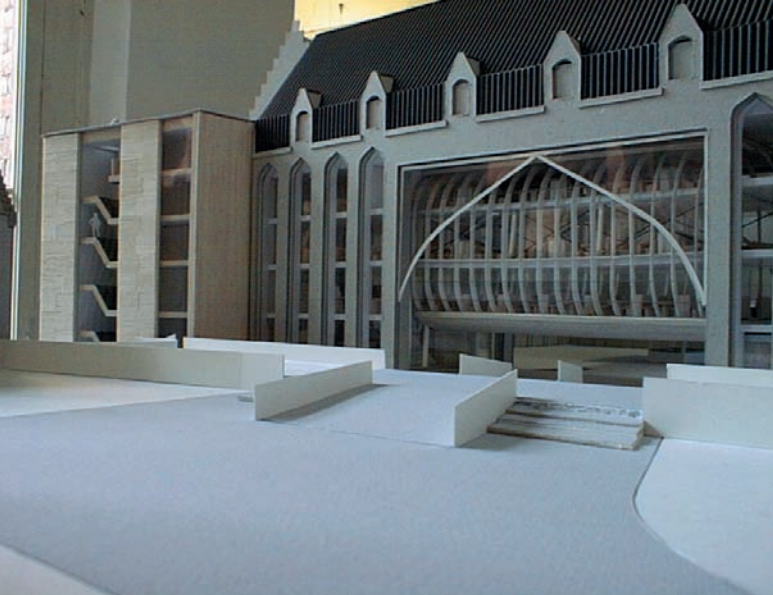



# school lerarenopleiding

*Brugge*

06/2006

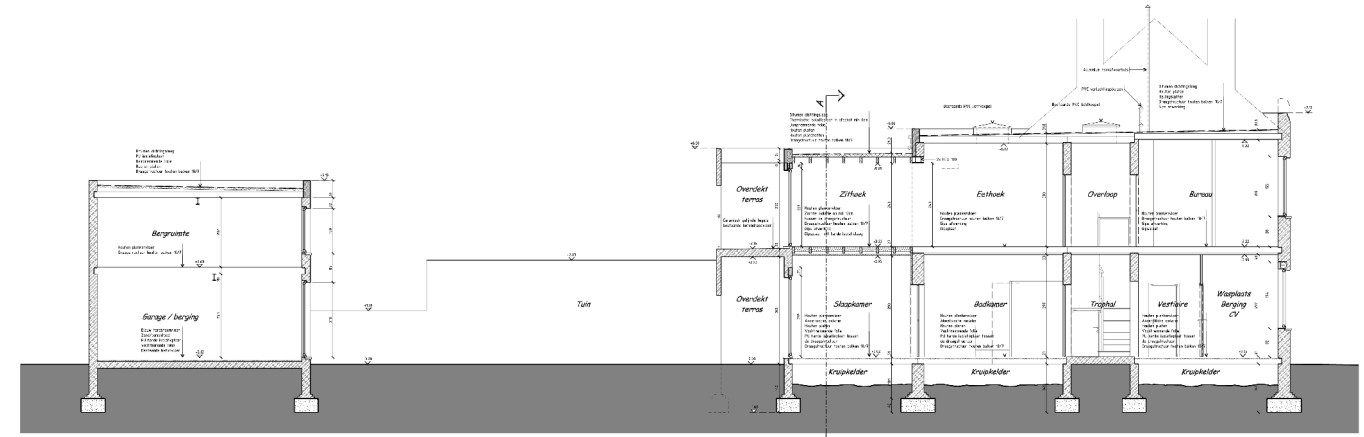
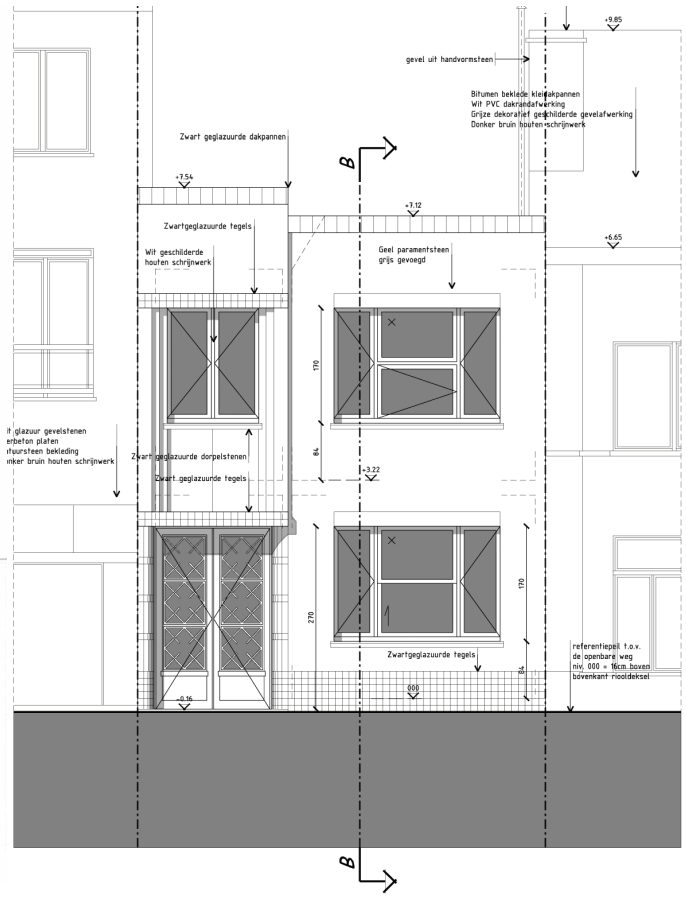
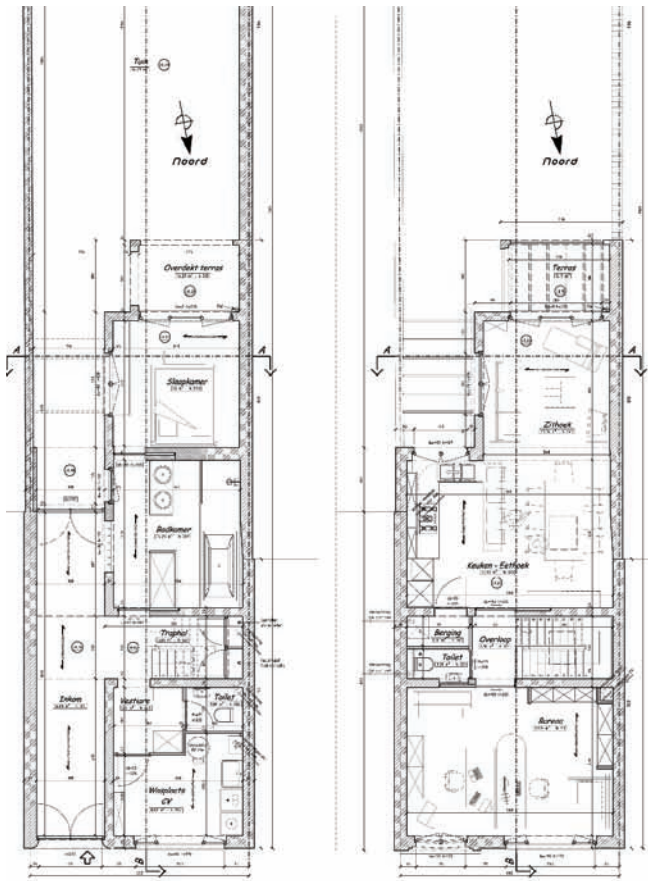



# rijwoning - MiVa

*Oostende*

06/2006

# Stage

**Architectenbureau  
Danneel & Jacobus bvba**

Zandvoorde

wedstrijd sociale woningen  
presentatiemaquette voor surfclub  
ontwerp van een nieuwbouwwoning  
verbouwing van een loods tot loft

© Architectenbureau Danneel & Jacobus bvba  
alle tekeningen en ontwerpen op deze pagina

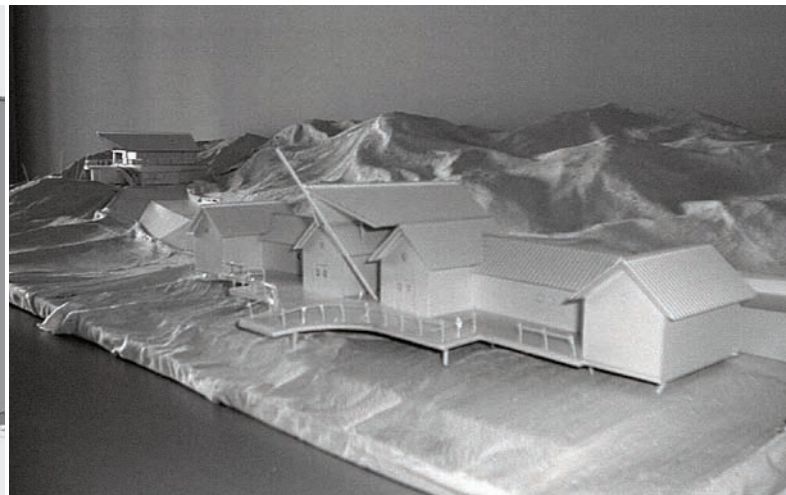
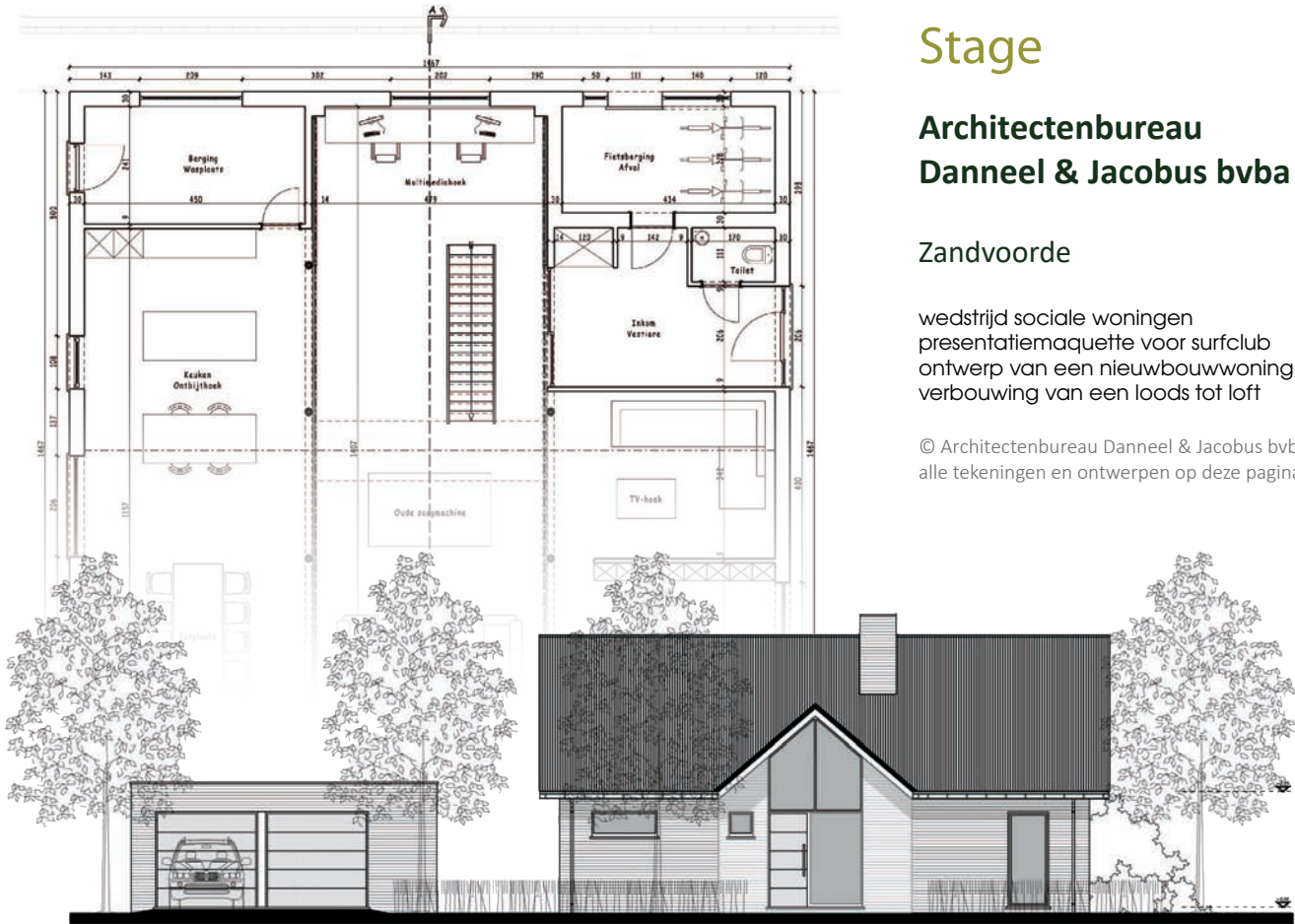



# stage architectenbureau

*Oostende*

06/2006

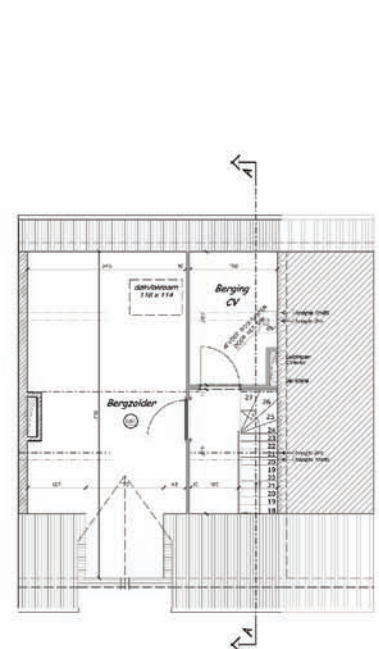
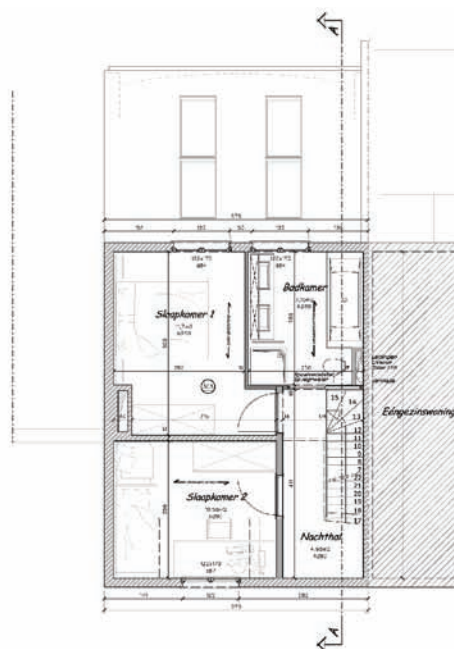
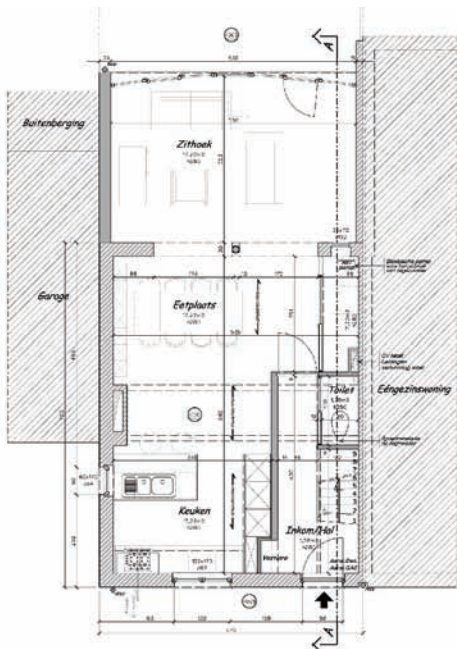
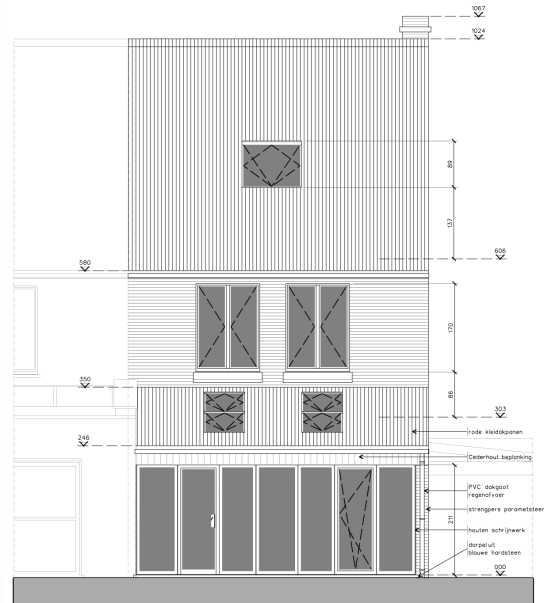
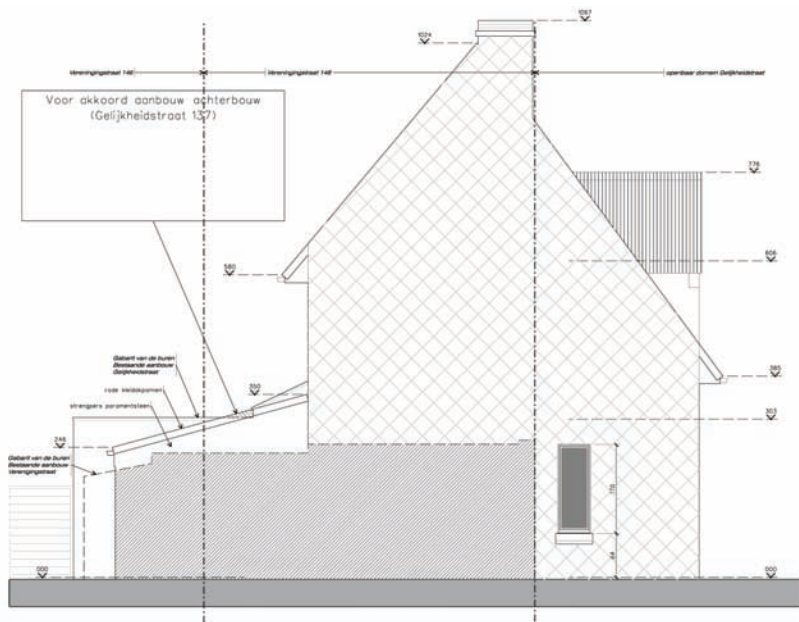



# rijwoning - WiMi

*Oostende*

04/2006

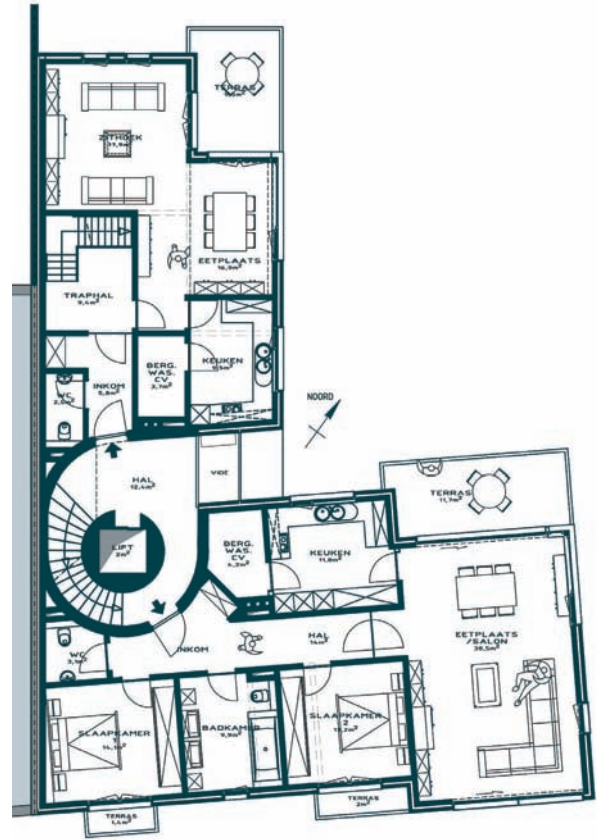
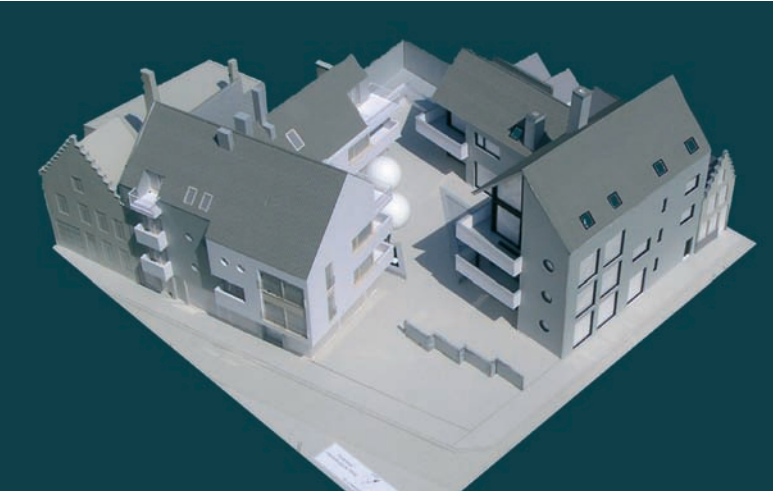

# meergezinswoning

*Brugge*

06/2005



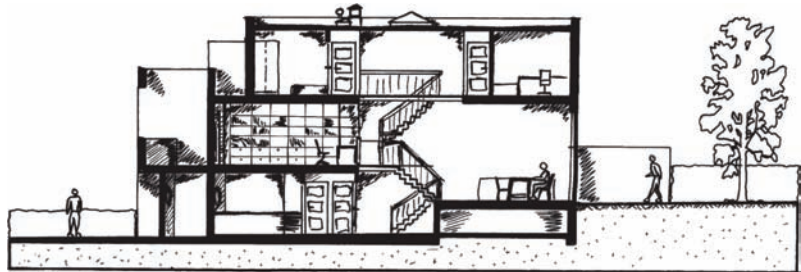
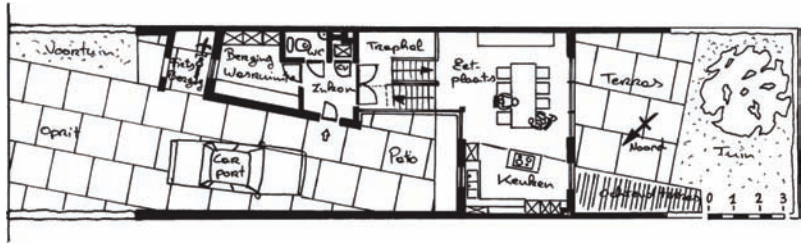
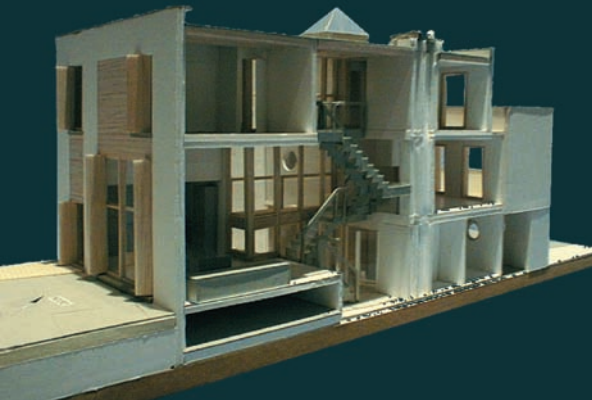
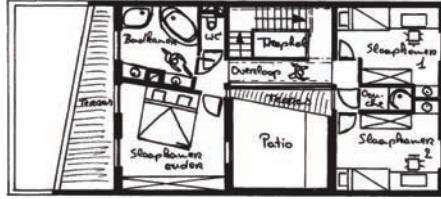
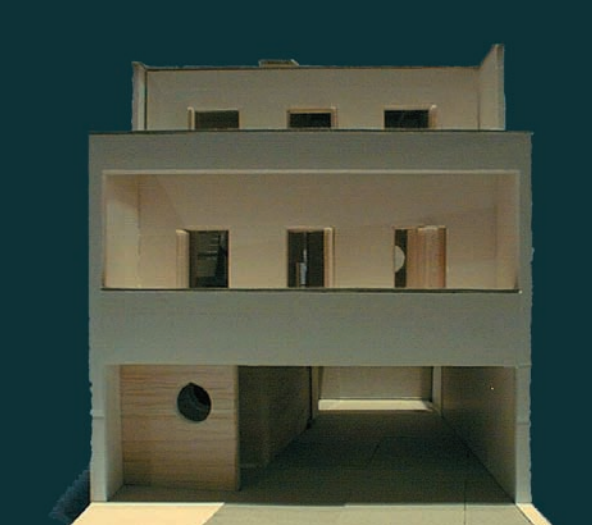

# split-level woning

03/2004

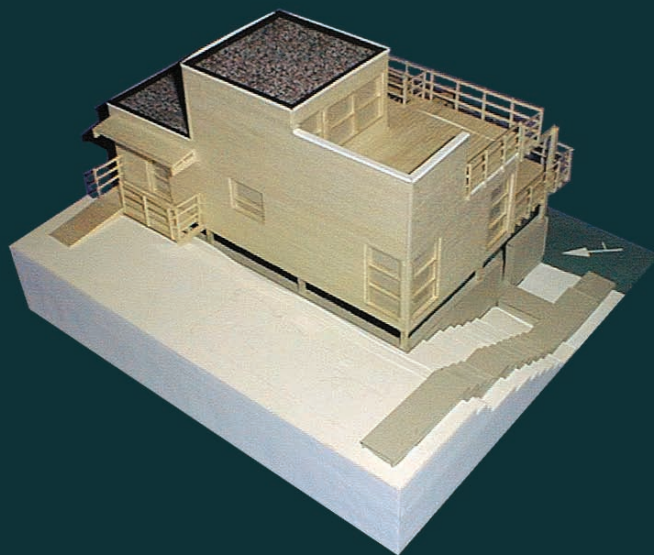
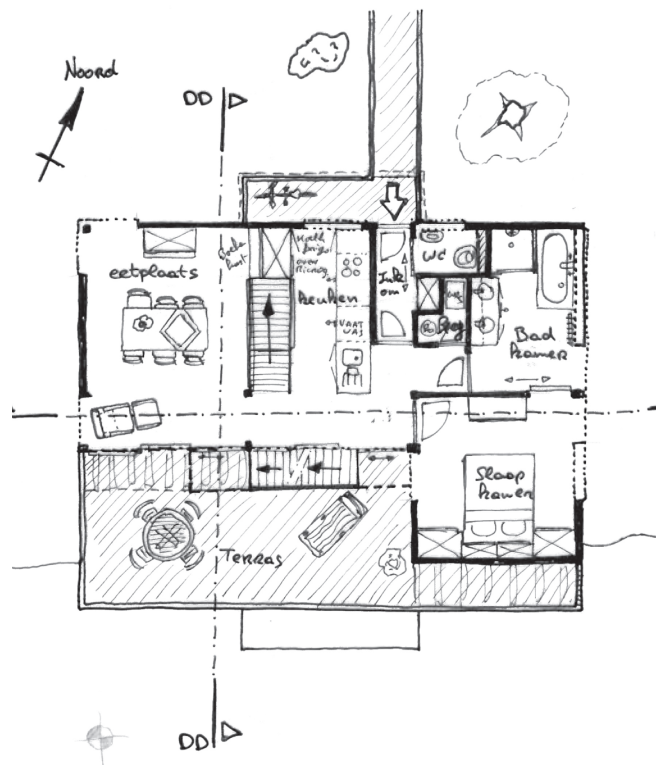
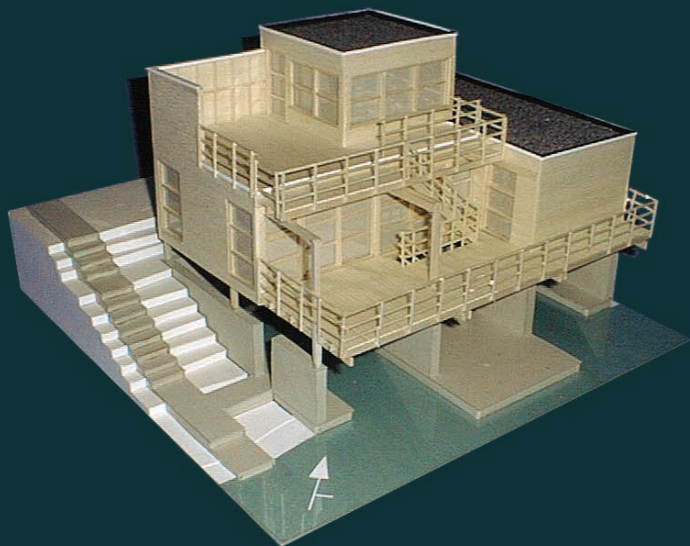
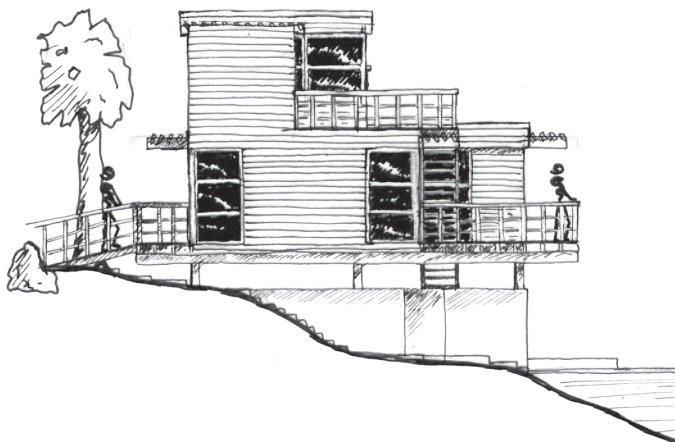



# vakantiewoning

12/2003



# interieurontwerp

*Vlaanderen*

11/2003 tot heden

















